CROSSCLUB 2017

CROSSCLUB 2017

Chcete zažít pocit Berlína a nechce se vám jezdit tak daleko? Crossclub v Holešovicích vám to umožní… Klára Nemravová, zpěvačka (zdroj Reflex)

Crossclub je jedinečně koncipované multikulturní centrum, které nabízí skutečnou kříženinu kultur, žánrů a přístupů uprostřed pražských Holešovic. Za svojí jedenáctiletou existenci se nedělitelně zařadil mezi přední pražskou scénu, kde je utvářena velká část alternativní produkce. V současné době je zároveň odbornou i laickou veřejností vnímáno jako spoluurčující v rámci evropského alternativního kulturního dění. Základem dramaturgie je otevřenost různým uměleckým formám – divadlu, hudbě, výtvarnému umění – a jejich vzájemnému propojování. V rámci rozsáhlé mezinárodní spolupráce Crossclub systematicky prezentuje nejnovější trendy v alternativním umění a uvádí na své sceně desítky významných světových umělců, čímž se Crossclub stává důvodem návštěvy metropole i pro stále se zvyšující počet zahraničních turistů, kteří centrum vnímají jako místo reprezentující kreativitu Prahy a České republiky. Neformální prostředí s naprosto unikátním designem obohacuje nabídku společenského a kulturního života v centru Prahy. Program je určený převážně pro mladší a střední generaci, nicméně některé pořady jsou připravované pro děti, mládež, nebo zahraniční návštěvníky Prahy. I díky širokému spektru návštěvníků i různorodé dramaturgii narůstá publicita v domácím tisku, rozhlasu, na webových portálech. Mediální ohlasy zaznamenává multikulturní centrum Cross stále častěji také v zahraničí.

Obsah projektu Crossclub 2015 – 2017 byl souhrnem dílčích dramaturgických bloků, které se vzájemně prolínaly v různých komponovaných a žánrově přesahových projektech mezinárodního významu. Celkem se v Crossu představilo **875 dramaturgických celků**, které se konaly na horní stagei, spodní stagei, půdě klubu Cross, kavárně klubu Cross. Od května do září byla dramaturgie rozšířena i před klub Cross. Celkem se představilo stovka zahraničních headlinerů, více jak stovka českých či zahraničních setů, více jak 1000djs či producentských setů, několik divadelních představení, vernisáž, fireshow, výtvarné battly, pravidelné letní filmové kino, klasika bez kvádra, Sunday free art a pravidelný Street Food festival. Důraz na mezioborovost a propojení české a zahraniční scény přinesl do kontextu alternativního umění nové pohledy a reprezentuje hlavní město Prahu v kulturní oblasti v širokém záběru.

Podrobnější popis následuje:

Projekt Crossclub 2017 byl v roce 2017 podpořen částkou 2 000 000,- od MHMP, částkou 190 000,- od MKČR a částkou 21 000,- od MČP7.

ELECTRO SWING MADNESS &
PSYTRANCE STAGE
01.01.2017
vstup: zdarma

První den letošního roku bude v rytmu electro swingu a psytrance. Na hlavní stagei vystoupí
ELECTRO SWING MADHOUSE:
Live Star: RUMBA DE BODAS
Latin Fiesta: DJ GADJO.CZ ft. MANOUCHE (live)
Electro Swing: DJ JAMES WING
Extra from Hamburg: DJ LE PORTIER

Spodní stage bude hostit psytrance v režii Sun Dance a Audio Pilots: Ondrej Psyla Mr. Gorby, Dwaid, Rahmanin. O dekorace se postará Lycrea.

Hosté:
ELECTRO SWING MADNESS (Rumba de Bodas (ITA), Gadjo.cz, James Wing)
PSYTRANCE STAGE (Ondrej Psyla, Mr. Gorby, Dwaid, Rahmanin, decos by Lycrea)

02.01.2017
LOS TEKKENOS
Vstup: zdarma

První Los Tekkenos je tady. I v roce 2017 se můžete těšit na tuto pravidelnou akci. A přivítají nás NSK - Mejra , Majkl , J-zus.

Hosté:
NSK (Mejra , Majkl , J-zus)

Projekt Crossclub 2017 byl v roce 2017 podpořen částkou 2 000 000,- od MHMP, částkou 190 000,- od MKČR a částkou 21 000,- od MČP7.

PARADOX

03.01.2017

CROSS HYPE & TRIKY Z ELEKTRIKY

Vstup: zdarma

Tak a hned po novém roce se rozjede série parties Cross Hype, ve spolupráci s libereckym clubem SPOT. No nebudem vám slibovat, musíte se přijít podívat, protože tohle bude hell in da Cross!!!

Hosté:

CROSS HYPE (Kletis, Corborat, Stux, Acidogs, Dr Smeghead, Telka, Trash Prince & Vizcor, Spot club Djs)

TRIKY Z ELEKTRIKY (Skritek, Dr Smeghead)

04.01.2017

Benefice pro ukrajinského antifašistu - RepelentSS,Sebestřet

Vstup: zdarma

Ukrajinského antifašistu Artema přepadla v Charkově banda nácků. Zlomili mu několik žeber, a pobodali ho. Tato akce je benefiční - 100% vybraných peněz půjde přímo Artemovi jako příspěvek na léčbu, která je na Ukrajině dost drahá.

Hosté:

RepelentSS, Interpunkce, Sebestřet, M.P. feat Hulit Bullet, Kae Piller

BASSLINE AFTERPARTY (Eldatel, AL3RT aka DisladiS CA, Pixy.3th Hand sound)

TECHNO STAGE (Faith in sound)

Projekt Crossclub 2017 byl v roce 2017 podpořen částkou 2 000 000,- od MHMP, částkou 190 000,- od MKČR a částkou 21 000,- od MČP7.

PRAHA PRAGUE PRAGA PRAG

MINISTERSTVO KULTURY

PRAHA 7

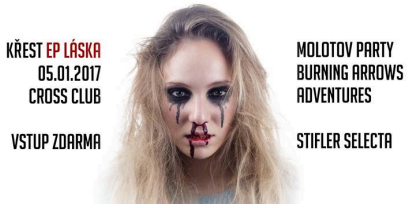

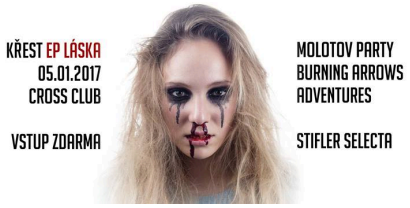

05.01.2017

Křest EP Molotov party + Burning Arrows, Adventures & Afterparty

vstup: zdarma

Zveme vás do útrob klubu Cross, kde pokřtíme naše první fyzicky vydaný EP s názvem Láska. Mimo to pro vás chystáme extra dlouhej set plnej starejch i novejch věcí a další překvapení. Poprvý s náma zahrajou funk rockoví Adventures a mladá punk rocková kapela Burning Arrows a potom na vás bude čekat dubstep afterparty s DJ Stiflerem Selectou.

Přijďte si pro svojí kopii novýho EP a kousek stropu, kterej společně urvem!

Hosté:

MAIN STAGE (Molotov party, Burning Arrows, Adventures, DJ Stifler Selecta)

DNB FIRE (Lifesize Mc, Mersi, Twisted:minds, Grind away, Orange recordings)

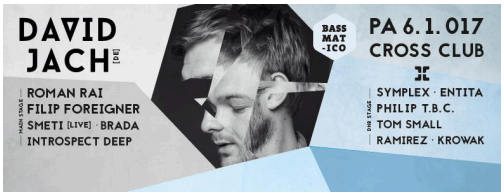

06.01.2017

BASMATICO WITH DAVID JACH (DE)

vstup: do 21:00 40,-/ poté 100,-

BASSMATICO with David Jach and Filip Foreigner.

Line Up:

DAVID JACH (De)

Filip Foreigner

Roman Rai

Smeti live

Brada

Introspect Deep

Projekt Crossclub 2017 byl v roce 2017 podpořen částkou 2 000 000,- od MHMP, částkou 190 000,- od MKČR a částkou 21 000,- od MČP7.

DnB stage:

Symplex

Philip T.B.C.

Tom Small

Entita

Ramirez

Krowak

Hosté:

MAIN STAGE (DAVID JACH (De), Filip Foreigner, Roman Rai, Smeti live, Brada, Introspect Deep)

DNB STAGE (Symplex, Philip T.B.C., Tom Small, Entita, Ramirez, Krowak)

07.01.2017

DEEP BEAT AVANTGARDE

vstup: do 21:00 zdarma/ poté 100,-

DEEP BEAT AVANTGARDE opět napne pozornost do Francie. Hostem bude v tomto díle producent Coni. Jeho doménou je jazzová hravost, až kmenové perkuse a k tomu s precizností vyladěná elektronika spojená do tanečně výpravné diskotéky, která tě namotá na odkaz kmenové společnosti a přitom tě nenápadně donutí křepčit ve zvuku zítřka. Domácí oporou mu budou rezidenti Sta a Prokta spolu s projekty Mutuju a Abab.

I druhá stage nabídne podívanou, spojenou s chvěním hmoty ve vašem okolí, kterou považuje naše civilizace za zvuk. Dub technoidní live set předvede, již i v zahraničí ceněný, HRTL ve svém speciálním setu, uprostřed parketu s posíleným subsoundem. Sekundovat mu budou chlapci producenti, z dnes již pro pražskou techno smetánku nepostradatelných uskupení nite vibec a Polygon, Silhoutte, nrmn a Anmer.

Hosté:

Projekt Crossclub 2017 byl v roce 2017 podpořen částkou 2 000 000,- od MHMP, částkou 190 000,- od MKČR a částkou 21 000,- od MČP7.

MAIN STAGE (Coni (FR), Sta, Mutuju, Prokta, Abab)
2nd STAGE (HRTL live, Silhouette, Nrmn, Anmer)

08.01.2017
FULL HEART NIGHT & REGGAENERACE

vstup: zdarma

Full Heart Agency presents:

Demonwomb - trash/hardcore (Vienna AUT)

Peace Of Mind - hardcore (Thüringen GER)

Stolen Mind - hardcore (Nürnberg GER)

Deatbearer - deathmetal/hardcore (Hamburg GER)

Hosté:
FULL HEART NIGHT (Demonwomb, Peace Of Mind, Stolen Mind, Deathbearer a host)
REGGAENERACE (General Kryshpeen)

09.01.2017
TEKNO STAGE & KLUBOVÁ STAGE
vstup: zdarma

TEKNO stage:
Biftekk Sound System +
Pokustone (SWAMP)
Mrk (Radio23)

KLUBOVÁ stage:
Fose (BFTK)
Zajda (BFTK)
Pokustone (SWAMP)
Halama (Tektoys)
DJ Public (Penguins Project)

Projekt Crossclub 2017 byl v roce 2017 podpořen částkou 2 000 000,- od MHMP, částkou 190 000,- od MKČR a částkou 21 000,- od MČP7.

Hosté:

TEKNO STAGE (Biftekk Sound System, Pokustone, Mrk)

KLUBOVÁ STAGE (Fose, Zajda, Pokustone, Halama, DJ Public)

10.01.2017

CROSS KONCERT & BS STAGE

vstup: zdarma

Není úterý jako úterý!

Na horní stagei vás čeká CCTV Allstars a společně se odreágujeme na dolní stagei, kde BEATSPOT djs spojí síly ze zástupci poisonapple.cz.

Hosté:

CROSS KONCERT (Cctv Allstars band a hosté)

BS STAGE (McQuack, VirCZ, DJ Sayuz)

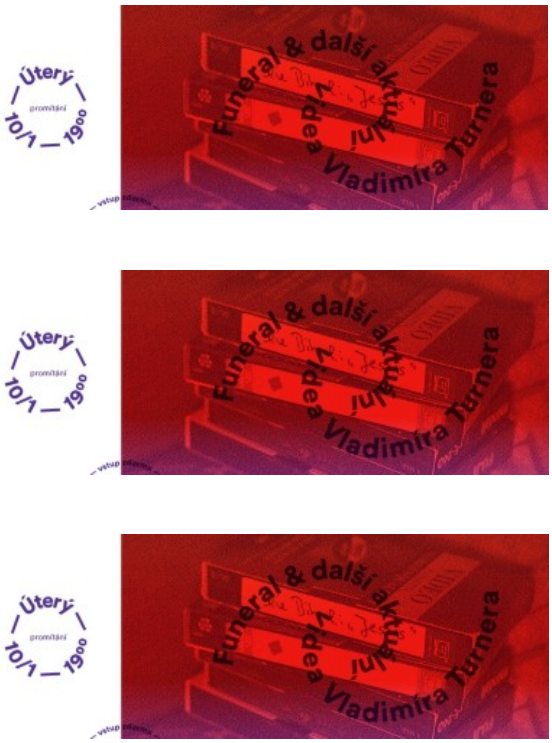

10.01.2017

UFOSS

Vstup: zdarma

Skrz performance v postindustriální krajině mostecké pánve se autor vypořádává s následky čerpání přírodních zdrojů.

Při delším pobývání v hnědouhelném mosteckém distriktu se můžete snadno přistihnout při tom, že vám ta krajina přiroste k srdci. Že se vám nakonec opravdu začne líbit. I když víte, že ta zmučená, podivná a nepřirozená krása je důsledkem desetiletí brutálních a nelítostných rozhodnutí, ekonomických zájmů státu, těžebních společností. Dneska nějakých podivných uhlobaronů. Ve filmu vedle krajiny vystupuji já – autor a performer v jedné osobě. Před kamerou napůl improvizuju vymýšlení

Projekt Crossclub 2017 byl v roce 2017 podpořen částkou 2 000 000,- od MHMP, částkou 190 000,- od MKČR a částkou 21 000,- od MČP7.

postindustiálních land- artových instalací a performancí, zároveň vytvářím a vypořádávám se s následky těchto situací, vytržených z navyklých kauzalit a stereotypů.

11.01.2017
LIVE JAM STAGE
vstup: zdarma

JAMBAND: kapela Bordel
Daniel Horký (kytara)
Jiří Opička (baskytara)
Martin Šrot (bicí)
Acme, SAX, Ya1see (rap)
+ host: Jiří Vidasov (klávesy)
Dj Negative, Josefína Žampová, Oliver Lowe, Rest a další..

Hosté:
LIVE JAM STAGE (JAMBAND: kapela Bordel, Daniel Horký (kytara), Jiří Opička (baskytara), Martin Šrot (bicí), Acme, SAX, Ya1see (rap), Jiří Vidasov (klávesy), Dj Negative, Josefína Žampová, Oliver Lowe, Rest a další..)
PSYTRANCE STAGE (I Theory)

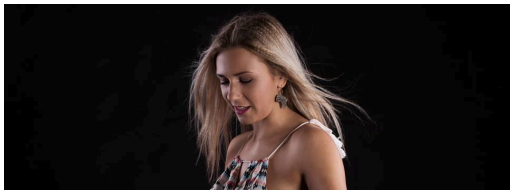

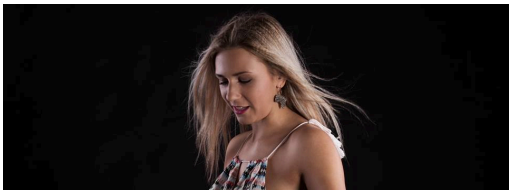

12.01.2017
CROSS KONCERT & DNB STAGE
vstup: zdarma

Přesně před rokem se v pražském klubu Cross Bechy představila se svou novou kapelou Force Major. Za rok společně odehráli několik koncertů, vyžrali všechny bagety na benzínkách a hlavně složili nový songy, tak si je přijďte poslechnout 12.1.2017 do Cross clubu.

Projekt Crossclub 2017 byl v roce 2017 podpořen částkou 2 000 000,- od MHMP, částkou 190 000,- od MKČR a částkou 21 000,- od MČP7.

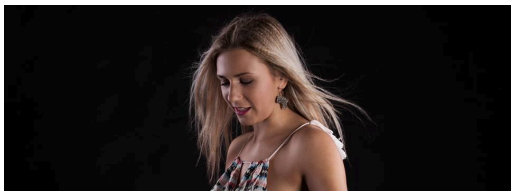

Hosté:
CROSS KONCERT (Bechy & Force Major, Audrey
Happyburn)
DNB STAGE (Volume Plus, Skáčko, Feela, Pmdr, Houbass)

13.01.2017
IMPERIALISTIC NIGHT w/ GRIDLOK & VINICIUS HONORIO aka BTK
vstup: do 21:00 70,-/ poté 140,-

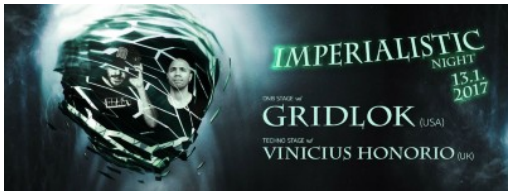

Klasická lednová Imperialistic je zase za rohem a ani tentokrát po Raidenovi s Methem neuberem a naservírujem vám řádnej nářez!
Na hlavní stage tradičně obsazené drumandbassem si počíháme na mistra filthy a dark dnb pod pseudonymem GRIDLOK! Nekompromisní styl produkce tohoto pána ještě umocňuje jeho energické dj sety, takže pokud se odhodláte přijít, možná si vemte rovnou boty navíc!
Dolní stage bude pro změnu patřit technu, kde se postu zlatého hřebu večera ujme v dnb dobře známý BTK pod svým alter egem VINICIUS HONORIO, se kterým aktuálně páchá blitzkrieg na scénu klubového techna. Dlužno říci, že velmi úspěšně a v ČR vůbec poprvé!
Suma sumárum to bude tepat od večera do rána v celém Crossu, tak nebuď citrón a doraž ;)

Hosté:
DNB STAGE (Gridlok (USA), Panzer, Fat^Boy, Dj Elwira, Kan-Jacca, Babe LN, Dj Nikisha)
TECHNO STAGE (Vinicius Honorio, K.Sandra, Zwooky, Anita, La Kate)

Projekt Crossclub 2017 byl v roce 2017 podpořen částkou 2 000 000,- od MHMP, částkou 190 000,- od MKČR a částkou 21 000,- od MČP7.

17.01. 2017

SUB TERROR

vstup: zdarma

Zveme vás na křest komiksů z edice Nejisté domovy, který se uskuteční dne 17.1.2017 v Klubu Cross. Komiksy Silnější než někdo, Nebuď jak gádžo a Lili a dvě mámy bude možné obdržet zdarma! Vstup taktéž zdarma.

Hosté:

- UFOSS (Křest desky Vojty Lavičky, Gadjo.cz a hosté)
- SUB TERROR (sSyk2ne, Mad4bass, Heavyn a host)

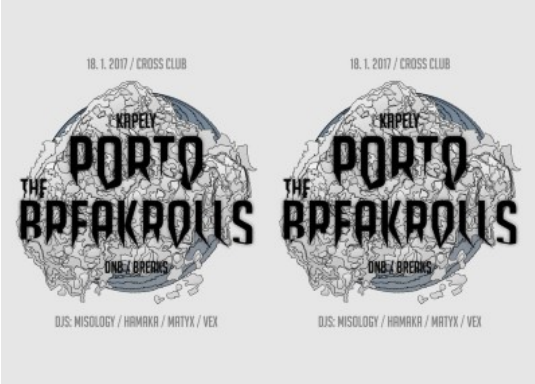

18.01. 2017

DNB LIVE & PSYTRANCE

vstup: zdarma

Hosté:

- DNB LIVE (kapely Porto, The Breakrolls, DJs Misology, Hamaka, Matyx, Vex)
- PSYTRANCE (Ondrej Psyla, Turo (SK), Jonah Moses)

19.01. 2017

PUNKELT NIGHT V CROSSU

vstup: 150,-

Projekt Crossclub 2017 byl v roce 2017 podpořen částkou 2 000 000,- od MHMP, částkou 190 000,- od MKČR a částkou 21 000,- od MČP7.

Hosté:

- PUNKELT (4 lišky, Hakka Muggies, Malá bílá vrána, Jull Dajen a hosté)
- TECHNO HOUSE (Thomas Luke (CH), Theya, Sbstrd)

20.01. 2017

DOUBLE TROUBLE

vstup: do 22:00 80,-/ poté 150,-

★ DOUBLE TROUBLE w/ PROXIMA (UK) & POLA & BRYSON (UK) @ CROSS CLUB - 20.01.2017 ★

★ DRUM´N´BASS STAGE ★

PROXIMA (UK), FERRO (IT), NETHERGROUND (PT), PARALLEL ACTIVITY feat. DAVE TRUMPETEER, VOLUME PLUS, SKÁČKO, FEELA, HOUBASS, OZY, LU.D.KEY, LIFESIZE MC (UK)

★ LIQUID&DEEP STAGE ★

POLA & BRYSON (UK), THEYA, BLOFELD, FALLEN GEMINI, SHFT, RUNKY

Hosté:

- DOUBLE TROUBLE (Proxima (UK), Ferro (IT), Netherground (PT), Parallel Activity, Volume Plus, Skáčko, Feela, Houbass, Ozy, Lu.D.Key, Lifesize MC (UK))
- LIQUID & DEEP STAGE (Pola & Bryson (UK), Theya, Blofeld, Fallen Gemini, Shft, Runky)

Projekt Crossclub 2017 byl v roce 2017 podpořen částkou 2 000 000,- od MHMP, částkou 190 000,- od MKČR a částkou 21 000,- od MČP7.

PARADOX

21.01. 2017

FRESKY SHOWCASE

vstup: do 21:00 zdarma/ poté 100,-

Hosté:

- FRESKY SHOWCASE (Oliver Torr, Layup, Tekstrue, NDNM live, MNTP live, Mike Corner)
- SOHO PALACE x NTRZX (Czelusc (JutrØ x Kosa) (PL), Forxst (PL), Komander Ground (SK), Gory Ruffian, Yne66683)

22.01. 2017

WORLD MUSIC MEETS

vstup: zdarma

Hosté:

- VŠECHNY HUDBY SVĚTA (Gadjo.cz a hosté)
- DIVADLO PRO DĚTI 14:30 (Divadlo Kůzle)

23.012017

LOS TEKKENOS

vstup: zdarma

Hosté:

LOS TEKKENOS (FDM & Winter Conspiracy afterparty)

Projekt Crossclub 2017 byl v roce 2017 podpořen částkou 2 000 000,- od MHMP, částkou 190 000,- od MKČR a částkou 21 000,- od MČP7.

PRAHA PRAGUE PRAGA PRAG

MINISTERSTVO KULTURY

PRAHA 7

24.01. 2017

REGGAENERACE

vstup: zdarma

Od svého vzniku v Mladé Boleslavi v r. 1983 je tahle kapela vytrvalým zástupcem žánru reggae v Čechách. Vydali pět alb ("Reggae Vol. 1"., " Slunce" , "Sám si to nevychutnám" , "Oči otevřený" a "Času je málo") V roce 2004 vyšel cca půlhodinový „singl“ s názvem „REGGAE minideSKA“ se dvěma písněmi Švihadla a šesti remixovanými skladbami z posledního velkého alba „Sám si to nevychutnám“. Legendy český hudební scény, který neúnavně hrajou v narvaných klubech po celé České republice vystoupí v lednu v Crossu! V posledních letech se trochu změnilo osazenstvo kapely, tak neváhej a doraž poslechnout..

Hosté:

REGGAENERACE (Švihadlo, Dasha Fyah,)

HOUSE STAGE (Ark & Eva Porating)

UFOSS (Úterní fórum Crossu)

25.01. 2017

CROSS SKA NIGHT & PSYTRANCE

vstup: zdarma

Hosté:

CROSS SKA NIGHT (Thee Hurricanes (USA), Larika, Selector Boldrik a hosté)

PSYTRANCE (Ondrej Psyla, Psyrix, Ypsylon, Decos by Lycrea)

Projekt Crossclub 2017 byl v roce 2017 podpořen částkou 2 000 000,- od MHMP, částkou 190 000,- od MKČR a částkou 21 000,- od MČP7.

26.01. 2017
BEATCASE & ČTVRTEČNÍ BEJS
vstup: zdarma

Čtvrteční bejs se vrací i v roce 2017 :)
Na hlavní stage čekejte pořádnej nářez v podobě mejdanu BASS BEATCASE s Philip TBC a jeho hosty.

Dole si společně dáme večer v poklidnějším tempu, v rytmech liquidu a deepu :) na náš, v tomto roce, první Čtvrteční bejs jsme si pozvali talenta Ejdma.

Dj Snookey & CYBi nebudou rozhodně chybět :)

Hosté:

- BEATCASE (Philip TBC a hosté)
- ČTVRTEČNÍ BEJS (Snookey, Cybi a hosté)
- S EXPEDICÍ DO KAVÁRNY (Horyinfo.cz)
- BÁSNÍCI V CROSSU (ve sklepě čtou Básníci)

27.01. 2017

FUNK'D UP #18 FALL BACK

vstup: do 21:00 90,-/ poté 150,-

Hosté:

FUNKED UP (Flava D & MC Scrufizzer (UK), Dryman, Denoir a hosté)
MY NAME IS TECHNO (Dr.Motte (DE), Simon Shurey (UK), Makarov & Steen, LamyCZ & Shimita, Zwooky)

Projekt Crossclub 2017 byl v roce 2017 podpořen částkou 2 000 000,- od MHMP, částkou 190 000,- od MKČR a částkou 21 000,- od MČP7.

28.01. 2017

BASS CASEMATE

vstup: do 21:00 60,-/ poté 130,-

Basscasemate invites GetDarker for the final session of their GD10YRS tour.

Darkside - GetDarker/UK
EL-B - Ghost Records/UK
Biome - Tempa/Osiris/BlackBox/UK
Chef - SubFreq/Soul Jazz/Sum Ting New/UK
Duku - TheMine /UK
Insane (WNTGD)
Stifler Selecta (Dubsteblog)

Hosté:

- BASS CASEMATE Darkside (GetDarker (UK), EL-B (UK), Biome (UK), Chef (UK), Duku (UK), Katya Shutnizza (RU), Insane, Stifler Selecta)
- REM phase stage (Jamida (DE), Dash, Harmony soundsystem, vj Bee you)

29.01. 2017

KLASIKA BEZ KVÁDRA & ELECTROSWING

vstup: zdarma

Další z pravidelných mejdanů, které rozhýbou smyčce v klubu Cross.

Arnold Smrtka – 1. & 2.housle
Alexander Hledík – 1. & 2.housle

Projekt Crossclub 2017 byl v roce 2017 podpořen částkou 2 000 000,- od MHMP, částkou 190 000,- od MKČR a částkou 21 000,- od MČP7.

Jiří Korynta – viola

Anežka Kyselková – violoncello

Hosté:

- ELECTROSWING MADHOUSE (James Wing a hosté)
- KLASIKA BEZ KVÁDRA

30.01. 2017

HARDCORE MONDAY

vstup: zdarma

Po delší době zas pondělní hardcore jatka v Cross clubu!!

Line up:

Hardcore stage:

Hungry Beats

Geez

Mephisto

Zabaka

Deels

Gabber Iet

Freaks Warrior

Acid techno family:

Groove Adiction live / Fr

Daj / K-ta , Fr

David Formi

Projekt Crossclub 2017 byl v roce 2017 podpořen částkou 2 000 000,- od MHMP, částkou 190 000,- od MKČR a částkou 21 000,- od MČP7.

Hosté:

- LOS TEKKENOS (Hungry beats a hosté)
- 2ND STAGE (Blofeld a hosté)

31.01.2017

ALAVERDI

Vstup: zdarma

Alaverdi, the wickedest Lithuanian mantracore band from Prague, are releasing their fourth album "In Fermentation".
The album contains a lot about fermentation, a bit about Estonians, northern lights, dog sleds, the question of time, manifest by the United Edible Animals Front, also Monika Načeva, Nazi concentration camps, Ema Brabcová and Olga Königová singing a Lithuanian folk song that we wrote, and so on.

Also performing will be Kittchen.

There will be a lot of mantracore, fermented food and positive vibrations for all.

Hosté:

- KŘEST ALBA IN FERMENTATION (Alaverdi, Kittchen a host)
- DNB STAGE (Czerw a hosté) UFOSS (Úterní fórum Crossu)

Projekt Crossclub 2017 byl v roce 2017 podpořen částkou 2 000 000,- od MHMP, částkou 190 000,- od MKČR a částkou 21 000,- od MČP7.

01.02.2017

CROSS KONCERT & PSYTRANCE

Vstup: zdarma

Přijďte si na nás zase po delší době zaskotačit do Crossu - vstup free...

http://bandzone.cz/skafandr

Hosté:

- SKAFANDR (Kapela Skafandr a hosté)
- PSYTRANCE (Gorby a hosté)

02.02. 2017

CULTURE MOVE

vstup: zdarma

The Rennes-based band Le P'tit Son has been founded in 2006 by 6 multi-instrumentists musicians whose history has been written all along 15 years of road and about 800 gigs in France and Europe.

This band gathers and mix music styles to create brilliantly its own universe, between gipsy-swing, rock, flying over Balkans and Andalusia, for high energy live shows.

Hosté:

- CULTURE MOVE (Le P'tit Son (FR), I-Wet, Jayah)
- DNB STAGE (Dj Cherw, Stux, Cockroach. DJ Mustaffa b2b Sheriff, Reeve)

Projekt Crossclub 2017 byl v roce 2017 podpořen částkou 2 000 000,- od MHMP, částkou 190 000,- od MKČR a částkou 21 000,- od MČP7.

PARADOX

03.02. 2017

JUNGLE DNB SESSION

Vstup: do 21:00 60,-/ poté 120,-

LINEUP

DNB stage:
20:00 - 21:30 – Driver
21:30 – 23:00 – Wash
23:00 - 00:30 – Pixie
00:30 - 03:00 – Benny L & Shimon
03:00 – 04:30 - Suki
04:30 – ??:?? - Tao Maffa & Johny Player

Different Beat stage:
21:00 – 22:30 – Basstien (ghettofunk)
22:30 – 00:30 – Rich (bassline house) + MC Zachy
00:30 – 03:00 – Bassline Bude
03:00 - 05:00 - Pixie (minimal techno/techno/bassline)

Dnb stage:

Rough Tempo djs:
Benny L & Shimon (Audioporn - UK)

Tao Maffa & Johny Player (Soundpolis.cz, Welcome to the Jungle)

T2B kru:
Pixie
Suki
Wash
Driver

Hosté:

- JUNGLE DNB SESSION (Benny L & Shimon (UK), Tao Maffa & Johny Player, Pixie, Suki, Wash, Driver a hosté)
- 2ND STAGE (Rich, Basstien, Pixie, Bassline Bude!)

Projekt Crossclub 2017 byl v roce 2017 podpořen částkou 2 000 000,- od MHMP, částkou 190 000,- od MKČR a částkou 21 000,- od MČP7.

PRAHA PRAGUE PRAGA PRAG

MINISTERSTVO KULTURY

PRAHA 7

04.02. 2017

AFTERMAGE

vstup: do 22:00 60,-/ poté 130,-

Endless Illusion presents

MAINSTAGE:

ALIENATA

(Killekill - Berlin)

Support:

NAĎA

(Counterpoint - Bratislava)

LAYUP & R. KOSMOS

(Endless Illusion records, Intergalactic FM)

WHYDIE?

(RARE)

NITROUS

(Radio1, Volnej Průběh)

STAGE FLOW: BLOK_4

--- JAK - ELECTRO - NEW BEAT - ACID - EBM MADNESS ---

2ND STAGE

JORGOS

MUTUJU

OLIVER TORR

PSJ

(That means prepare your dancing shoes)

Hosté:

- AFTERIMAGE (Alienta (DE), Naďa (SK), Layup & R. Kosmos, WhyDie?, Nitrous)
- 2ND STAGE (Jorgos, Mutuju, Oliver Torr, Psj)

Projekt Crossclub 2017 byl v roce 2017 podpořen částkou 2 000 000,- od MHMP, částkou 190 000,- od MKČR a částkou 21 000,- od MČP7.

05.02. 2017

USB SUNDAY SPECIAL

vstup: zdarma

Pravidelná Crossí nedělní záležitost...

Celým večerem Vás budou provázet djs a muzikanti z největší hudební party v ČR.

USB,
parta, ktera se svojí hudebně-improvizační show objíždí pravidelně nejen České párty a eventy. Jejich sehrani djs a muzikanti patří bez pochyby ke špičce a rozjedou to jako obvykle.
Od breaku a funku, swingu, balkanu a housu se v průběhu večera přehoupnou do dnb, závěr bude jistě tvrdší a v ranních hodinach;)
V Crossu se na USB paři do rána i v neděli! Jak uz jsme se několikrát přesvědčili

Hosté:

ELECTRO SWING MADHOUSE (Universal Swing Brothers)

06.02. 2017

LOS TEKKENOS

Vstup: zdarma

Hosté:

LOS TEKKENOS (Stratekk a hosté)

DNB STAGE (Th3 crew)

Projekt Crossclub 2017 byl v roce 2017 podpořen částkou 2 000 000,- od MHMP, částkou 190 000,- od MKČR a částkou 21 000,- od MČP7.

07.02. 2017

DRUM & BOUNCE

vstup: zdarma

Další díl pravidelné párty : Cross Hype se blíží a tentokrát nás poctí návštěvou ITALSKÁ CREW : ROLLHERZ. Nebudou chbyět ani "lokální" djs : Corborat , Magenta atd.....

Hosté:

DRUM & BOUNCE (Drumbassterds a hosté)

CROSS HYPE (Rollherz (IT) Corborat , Magenta a hosté)

UFOSS (Úterní Fórum Crossu)

08.02. 2017

FULL HEART NIGHT

vstup: zdarma

Hosté:

FULL HEART NIGHT (Rough Hands (UK), Kannout, 7/9, Too Far From Home, dnb afterparty Mersi a hosté)

CROSS SLAM (Anatol Svahilec a hosté)

PSYTRANCE (Rahmanin, Mr. Gorby, Dj Reborn, Eddie EvilTwin, Deco's by Lycrea)

Projekt Crossclub 2017 byl v roce 2017 podpořen částkou 2 000 000,- od MHMP, částkou 190 000,- od MKČR a částkou 21 000,- od MČP7.

09.02. 2017

SPECTACULARE

vstup: 190,-

Ozvěny jungle či breakcore jsou slyšet v hudbě anglického producenta, který si říká Djrum. Jeden z největších objevů britské scény bass music posledních let ale zlomené beaty rád mixuje s ambientem či filmovou hudbou. Patří mezi členy kolektivu kolem labelu 2nd Drop Records a v ČR se poprvé představí naživo. V Cross clubu breakbeatový večírek doplní ještě britský projekt Akkord, pod jehož maskami se skrývá dvojice zkušených producentů Synkto a Indigo. Jejich nahrávky vynikají komplexními rytmy a neobvyklou atmosférou a často na svých singlech spolupracují i s dalšími hudebníky a vy se těště na jejich DJskou selekci.

Hosté:

FESTIVAL SPECTACULARE (Djrum (UK), Δkkord = Syncro & Indigo (UK), Ahz, Stanzim, visuals: KinocirKus

TECHNO STAGE (Mike.H, Kabal (SK), BBK (SK))

Projekt Crossclub 2017 byl v roce 2017 podpořen částkou 2 000 000,- od MHMP, částkou 190 000,- od MKČR a částkou 21 000,- od MČP7.

PARADOX

10.02. 2017

LIQUID FLIGHTS

Vstup: do 21:00 90,-/ poté 160,-

◕ main stage: Philth & Collette Warren

◔ bass stage: WxT (Woz & Troy Gunner)

◕ support:

Kid Kodama (AT)

Insomnist (AT)

Rudeboy (CZ)

Sharny (CZ)

residents:

Theya, Blofeld, Runky, SHFT, Fallen Gemini

◔ support:

Tea Tralna (SK)

Eva Porating (SK)

Theya (CZ)

Hosté:

- LIQUID FLIGHTS (Philth & Collette Warren, Kid Kodama (AT), Insomnist (AT), Rudeboy, Sharny, WxT (Woz & Troy Gunner, Theya, Blofeld, Runky, SHFT, Fallen Gemini)
- BASS STAGE (Woz & Troy Gunner (UK), Tea Tralna (SK), Eva Porating (SK), Theya)

Projekt Crossclub 2017 byl v roce 2017 podpořen částkou 2 000 000,- od MHMP, částkou 190 000,- od MKČR a částkou 21 000,- od MČP7.

PRAHA PRAGUE PRAGA PRAG

MINISTERSTVO KULTURY

PRAHA 7

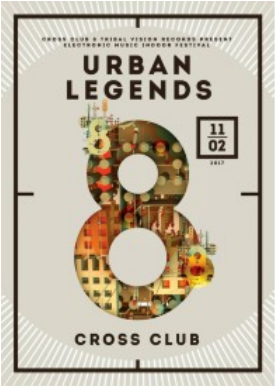

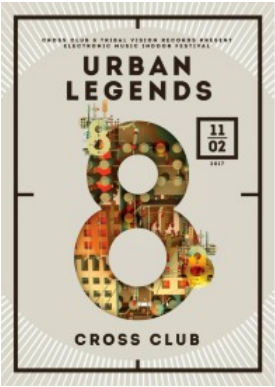

11.02. 2017

URBAN LEGENDS 8

vstup: do 22:00/ poté 90,-

On two stages:

SWITCHBOX
(Ellum / Sprout, Germany)
BEAUTY & THE BEAT
(db Booking, Germany)
HARD TO FRAME
(live in concert)
DJ SLATER & URBAN LEGENDS
(feat. Filip Markes on sax)
PAVEL BIDLO
I M CYBER
JOSEF SEDLOŇ
EVA PORATING
DAN COOLEY
BIODAN vs. TAZZ

Hosté:

- URBAN LEGENDS (Switchbox (DE), Beuty & the Beat (DE), Hard to Frame (live), Slater & Urban Legends, Pavel Bidlo, Im Cyber, Josef Sedloň, Eva Porating, Dan Cooley, Biodan & Tazz)

12.02. 2017

NEDĚLNÍ REGGAENERACE

Vstup: zdarma

Hosté:

- NEDĚLNÍ REGGAENERACE (BSW – OneHeartManem & General Kryshpeen)

Projekt Crossclub 2017 byl v roce 2017 podpořen částkou 2 000 000,- od MHMP, částkou 190 000,- od MKČR a částkou 21 000,- od MČP7.

13.02. 2017

LOS TEKKENOS

Vstup: zdarma

THE MANIAK & DIRTY-Z birthday party!!!!!!!!!!!

Další pokracovani HARDCORE MONDAY!!!!!

HC4L!!!

Prague Nightmare records

Těšíme se na Vás!! :)

Hosté:

- LOS TEKKENOS (Hungry Beats, DJ Ychy, The Maniak, Dirty Z, Geez, Michnoss, Badazz)
- BASTARD POP NIGHT (Blofeld a host)

14.02. 2017

KONCERT & HOUSE TECHNO

vstup: zdarma

Opět nadupaná party v pražském Cross Clubu. Těšit se můžete na živou show tentokrát ve více heavy stylu.

Hosté:

- ROCK PARTY (Nasty Ratz, The Agony, Janesession a host)
- HOUSE TECHNO (Bazooka Joe, Ark3r)
- UFOSS (Úterní Fórum Crossu)

Projekt Crossclub 2017 byl v roce 2017 podpořen částkou 2 000 000,- od MHMP, částkou 190 000,- od MKČR a částkou 21 000,- od MČP7.

PRAHA PRAGUE PRAGA PRAG

MINISTERSTVO KULTURY

PRAHA 7

15.02. 2017

LIVE JAM SESSION

Vstup: zdarma

Tohle duo z francouzského Avignonu tvoří v duchu překonávání bariér a tak ve své unikátní hudbě propojuje prvky tradičních i moderních world beats s elektro dubem, který navíc ještě dokořeňuje hip-hop, trap, cumbia a balkánská hudba. Samozřejmě nechybí ani mohutná basa, která vám rozvlní tepláky.
Ashkabad mají na svém kontě dvě EP a v roce 2016 vydali první album "International Skankers", takový hudební cestopis, se kterým se podíváme do Kinshasy, Londýna, Caracasu a dalších světových metropolí. Přijďte si s námi hudebně zacestovat!

Hosté:

- JAM SESSION (Ashkabad (FR), MessenJah, Oliver Lowe a hosté)
- DUB TURBULENCE (Dasha Fyah, Loic de Niro a host)

16.02.2017

PUNK ROCK NIGHT

vstup: zdarma

Americká punkrocková skupina Beach Slang sice vznikla až v roce 2013, ale za svojí krátkou kariéru toho stihla poměrně dost. Třeba se rozpadnout přímo na podiu během koncertu. Už jsou ale zase spolu a silnější než kdy dřív. Do pražského Cross Clubu přivezou 16. února svou aktuální desku A Loud Bash of Teenage Feelings. Vstup je zdarma.

Projekt Crossclub 2017 byl v roce 2017 podpořen částkou 2 000 000,- od MHMP, částkou 190 000,- od MKČR a částkou 21 000,- od MČP7.

Hosté:

- PUNK ROCK NIGHT (Beach Slang, Dog Bodies a host)
- JUNGLE STAGE (Aries (UK), Fredy High, Rich, Hundread)

17.02. 2017

DRUMSTATION WITH STRAY & FURNEY

Vstup: do 21:00 80,-/ poté 120,-

Furney a Stray. Naši oblíbenci od pradávna a jasná volba pro další ze série mejdanů Drumstation meets NZP. Furney je dlouhodobě nejhranější producent LTJ Bukema a jednoznačná ikona zvuku Good Looking Records. Není mnoho producentů, jež tolik definovali zvuk GLR poslední dekády jako on, skryťák, sympaťak a mistr táhlých deep hypnotických tracků s jazzovými breakdowny.

Mejdlo Drumstation meets NZP doplní vybraný cz support, oblíbená světla s diskokoulí na horní stagi, klasika tohoto mejdanu. Stay tuned!

Hosté:

- DRUMSTATION (Stray (UK), Furney (UK), Annita, WRM, Mu:te, Brada, AhZ b2b KamCZa)
- NAROVINU STAGE (Furney, GoodVibes Crew, Vidras, Disco very)

Projekt Crossclub 2017 byl v roce 2017 podpořen částkou 2 000 000,- od MHMP, částkou 190 000,- od MKČR a částkou 21 000,- od MČP7.

18.02. 2017

MUTATIONS

Vstup: do 22:00 80,-/ poté 150,-

We are super excited to bring these two favourite producers & DJs of ours to Prague for the first time and to take over both stages in cross][club (also the first time).

Hosté:

- MUTATIONS (Florian Kupfer (DE), Møreti b2b Sat, Dmit.ry, Oliver Torr)
- 2ND STAGE (Facta (UK), Kredenc, Valoa, Tono)
- GHETTOLLEGE - Artes Liberales 13:00 (Jean-Pierre Mathieu (FR) & Rido)

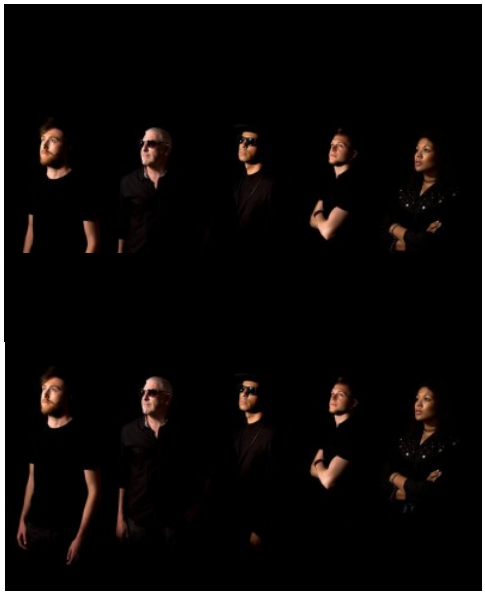

19.02. 2017

FUTURE DUB ORCHESTRA

Vstup: zdarma

Kdo zažil tuhle skvělou kapelu naposled, nebude na téhle události chybět. Jestli patříš do té větší skupiny lidí, která nemá ještě přímou zkušenost s tímhle bristolským projektem, měl bys být na pozoru! Tahle zkušenost za to opravdu stojí!

Hosté:

- FUTURE DUB ORCHESTRA (Future Dub Orchestra (UK), Dubsteblog DJs)
- VŠECHNY HUDBY SVĚTA (Gadjo.cz & Romario)
- DĚTSKÉ DIVADLO 14:30 (Divadlo pro děti zdarma)

Projekt Crossclub 2017 byl v roce 2017 podpořen částkou 2 000 000,- od MHMP, částkou 190 000,- od MKČR a částkou 21 000,- od MČP7.

20.02. 2017

LOS TEKKENOS

vstup: zdarma

Horní stage:

Enlab djs & Guest

Tekno / Hardtek / Tribecore / Hardcore

Spodní stage:

Sta & Prokta

deep bass house techno

Hosté:

- LOS TEKKENOS (Enlab DJs a hosté)
- 2ND STAGE (Sta a host)

21.02. 2017

REGGAENERACE

Vstup: zdarma

PUB ANIMALS vydali skvělou desku, kterou loni představili v Crossu a teď se vracejí na místo činu!

Hosté:

- REGGAENERACE (Pub Animals, DJ Saeg & Moyenei, S-bish, Arsen)
- JUMP UP STAGE (Next Gen DJs a hosté)
- UFOSS (Úterní Fórum Crossu)

Projekt Crossclub 2017 byl v roce 2017 podpořen částkou 2 000 000,- od MHMP, částkou 190 000,- od MKČR a částkou 21 000,- od MČP7.

PARADOX

22.02. 2017

PSYTRANCE

Vstup: zdarma

RYGBY

Tento mlady producent zijici ve meste Bristol je v posledni dobe jeden z nejzhavejsich a praska jeden release za druhym. Vydal na labelech jako je Encrypted Audio, Studio Rockers, The Pack Recordings a Duploc.com. Prave na Duploc vydal svuj prvni vinyl. Pripravte se na poradnou energickou bombu spodnich frekvenci.

KOMA

Dalsi producent zijici ve stejnem meste, ktery se soustredi prevazne na temnejsi cast elektronicke muziky. Predvedl to v jeho debutnim ep vydane na Instigate Recordings a jeho zbrusu novem ep pod 140Ninja. Je residentem pro Concept Collective ktery pravidelne zve jmena jako J:Kenzo, Quest, Silkie, Chokez a podobne. Koma vam bude hrat pekne od spodu a rozhodne vas to nenecha klidnym.

Hosté:

- PSYTRANCE (I – Theory a hosté)
- 2ND BRISTOL STAGE (Rygby (UK), Koma (UK), Egonstick, Enjoy)

Projekt Crossclub 2017 byl v roce 2017 podpořen částkou 2 000 000,- od MHMP, částkou 190 000,- od MKČR a částkou 21 000,- od MČP7.

PRAHA PRAGUE PRAGA PRAG

MINISTERSTVO KULTURY

PRAHA 7

23.02. 2017

TECHNO CONNECTION

Vstup: zdarma

Cross Club and Shaperz Audiovisual Crew present a night of techno and psychedelic visuals, featuring some of Poland's best: BRESLAU TECHNO and VORTEX VISUAL DIVISION!

Hosté:

- TECHNO CONNECTION (Kinetikk live (PL), Reznyk live, Sqare live, Skliba live, VJ Kvasnik)
- BRESLAU TECHNO STAGE (Drador, Mistic, Mat B, Czubek, Bewu, Maciek Noworol, VJ Vortex Visual Division)
- V PEKLE BUDE OTEVŘENO 19:30 (J.H.Krchovský & Krch-off band, Johnny Násilník, Max Hutar, Pavel Bušta, Natálie Schejbalová (Tali) a hosté)
- S EXPEDICÍ DO KAVÁRNY (Horyinfo.cz)

24.02. 2017

KONNEKT #15

Vstup: do 22:00 100,-/ poté 150,-

Hosté:

- KONNEKT (Big Zuu (UK), Grandmixxer, Smack One, Tchagun, Mrmn, Pirez, Sir Free)
- ROOM #2 (Silas & Snare, Chik & Kletis, Insane, Franill, Wz)

Projekt Crossclub 2017 byl v roce 2017 podpořen částkou 2 000 000,- od MHMP, částkou 190 000,- od MKČR a částkou 21 000,- od MČP7.

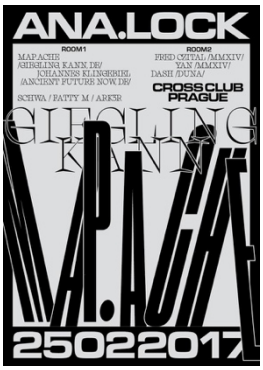

25.02. 2017

ANA.LOCK

Vstup: do 23:00 100,-/ poté 150,-

Hosté:

ANA.LOCK (Map.Ache (DE), Johannes Klingebiel (DE), Schwa, Fatty M, Ark3r)

ROOM 2 (Fred Czital, Yan, Dash)

26.02. 2017

ELECTROSWING – DIVADLO (A)POLLONIA

Vstup: zdarma

Chyběli jsme vám? Nezoufejte, jjiž tuto neděli jsme zpět na pódiu legendární pražské křižovatky holešovického klubu CROSS setkají dva na první pohled rozdílné a trochu vzdálené hudební světy. Multižánrová tančírna ,, ELECTRO SWING vs DNB ,, jako zdivočelé finále celého víkendu a veselý start nového pracovního týdne zároveň. Vstup volný - pojď tančit !

(A)pollonia je scénická koláž, jejímž ústředním tématem je myšlenka na holocaust jako nutnost vyrovnat se s historií a obhájit novou podobu polské identity.

Hosté:

ELECTROSWING MADHOUSE (James Wing a hosté)

(A)POLLONIA (Dialog - Cyklus Identita)

Projekt Crossclub 2017 byl v roce 2017 podpořen částkou 2 000 000,- od MHMP, částkou 190 000,- od MKČR a částkou 21 000,- od MČP7.

PARADOX

27.02. 2017

LOS TEKKENOS

Vstup: zdarma

Tekkno stage:

KEYGEN KAOTIC (Le Diable Au Corps, Astrofonik)

SUBURBASS (Le Diable Au Corps, Astrofonik)

PHANTOMLAB (Acid Anonymous)

SHERPA (Prosex Sound)

ROLNIK (Prosex Sound)

BUKAJ (FDM)

D'n'B stage:

RAMBAJS SOUND SYSTEM:

-KRATAX

-SUPRAPHONE

- PA.VOL

N.E.D (Jump-Up.cz)

SMELA (Prosex Sound)

Hosté:

LOS TEKKENOS (Suburbass, Keygen Kaotic, PhantomLab, Sherpa, Rolnik, Bukaj)

DNB STAGE (Rambajs Sound System, N.e.d., Rolnik)

Projekt Crossclub 2017 byl v roce 2017 podpořen částkou 2 000 000,- od MHMP, částkou 190 000,- od MKČR a částkou 21 000,- od MČP7.

PRAHA PRAGUE PRAGA PRAG

MINISTERSTVO KULTURY

PRAHA 7

28.02. 2017

SOUTHERN VISION

Vstup: zdarma

Southern Vision production tým, tvořený jižáckou partičkou Saym, P.Dr, Maart, Cybi a nejnovějším členem Mouzlem představují Southern Rave vol.2 Na tento díl přijal pozvání A-Cray, takže se máte určitě na co těšit.

Hosté:

SOUTHERN VISION (Mouzl a hosté)

RAM PHASE (Dash a hosté)

UFOSS (Úterní Fórum Crossu)

01.03.2017

BLUE NIGHT

Vstup: zdarma

Stage one BLUES:

Justin Lavash

Andrej Polanský wtf Emul Langman

Stage two TECHNO

CTRL ART DEL

Djs: Efotan, Unit , Efectiv , Adelia

Hosté:

- BLUES NIGHT (Justin Lavash, Andrej Polanský wtf Emül Langman a hosté)
- TECHNO STAGE (Ctrl Art Del a hosté)

Projekt Crossclub 2017 byl v roce 2017 podpořen částkou 2 000 000,- od MHMP, částkou 190 000,- od MKČR a částkou 21 000,- od MČP7.

PARADOX

02.03. 2017

SPACE RAP NIGHT

Vstup: zdarma

Hosté:

- SPACE RAP NIGHT (Young Tay x PeatyF., Darwin, Gory. Corborat)
- ČTVRTEČNÍ BEJS (Snookey, Cybi a hosté)

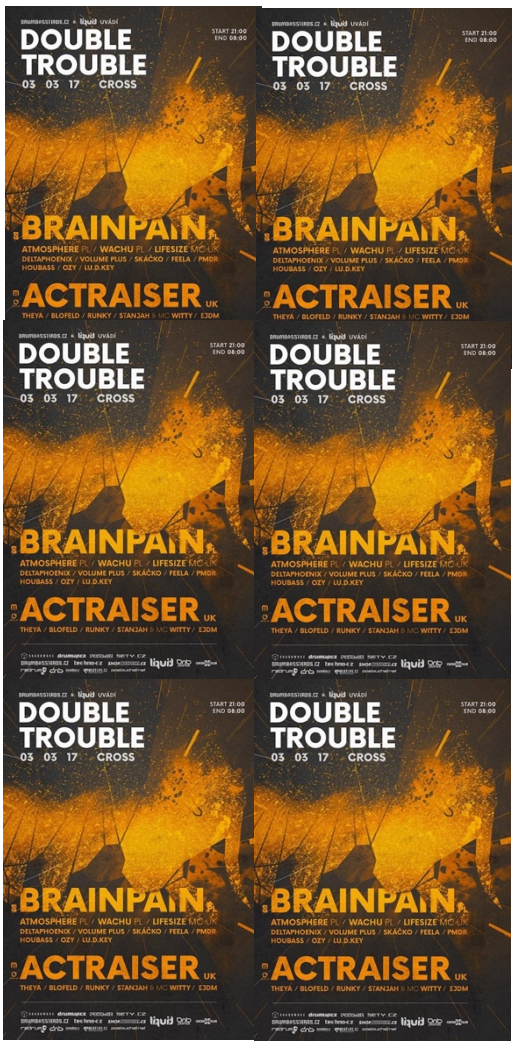

03.03. 2017

DOUBLE TROUBLE

vstup: do 21:00 80,-/poté 130,-

★ DOUBLE TROUBLE w/ BRAINPAIN (PL) & ACTRAISER (UK) @ CROSS - 03.03.17 ★

★ DRUM´N´BASS STAGE ★

BRAINPAIN (PL), ATMOSPHERE (PL), WACHU (PL), LIFESIZE MC (UK), DELTAPHOENIX, VOLUME PLUS, SKÁČKO, FEELA, HOUBASS, OZY, LU.D.KEY

★ LIQUID STAGE ★

ACTRAISER (UK), THEYA, BLOFELD, RUNKY, STANJAH ft. WITTY, EJDM

Hosté:

- DOUBLE TROUBLE (Atmosphere (PL), Wachu (PL), Lifesize MC (UK), Volume Plus, Skáčko, Feela, Houbass, Ozy, Lu.d.key)

Projekt Crossclub 2017 byl v roce 2017 podpořen částkou 2 000 000,- od MHMP, částkou 190 000,- od MKČR a částkou 21 000,- od MČP7.

PRAHA PRAGUE PRAGA PRAG

MINISTERSTVO KULTURY

PRAHA 7

- LIQUID STAGE (Actraiser (UK), Theya, Blofeld, Runky a hosté)

04.03. 2017

FUNK'D'UP

Vstup: do 21:00 80,-/ poté 140,-

Denoir, Dryman
TERROR DANJAH
TITUS LIVE
MC SPYDER
FREEZER
WHATSMAN
BIFTECH & KEETAH

+ house stage:
M&Gors
Jan Berdych (Sunshine People)
Libor (Sunshine People)

Hosté:

- FUNK´D UP (Terror Danjah (UK), Denoir, Dryman, Titus Live (UK/NL), MC Spyder (UK), Freezer, Whatsman a hosté)
- HOUSE STAGE (M&Gors, Jan Berdych, Libor)

05.03. 2017

ELECTROSWING

Vstup: zdarma

Další z pravidelných mejdanů, které rozhýbou smyčce v klubu Cross.

Prague Film Orchestra kvartet:

Projekt Crossclub 2017 byl v roce 2017 podpořen částkou 2 000 000,- od MHMP, částkou 190 000,- od MKČR a částkou 21 000,- od MČP7.

Arnold Smrtka – housle

Alexander Hledík – housle

Jiří Korynta – viola

Anežka Kyselková – violoncello

Hosté:

- ELECTROSWING (Fabrizio Pocci e Il Laboratorio (ITA) & Universal Swing Brothers)
- KLASIKA BEZ KVÁDRA (Kvartet Pražského filmového orchestru)

06.03.2017

LOS TEKKENOS

Vstup: zdarma

Hosté:

- LOS TEKKENOS (Fatal Noise a hosté)
- DEEP BEAT STAGE (Sta a host)

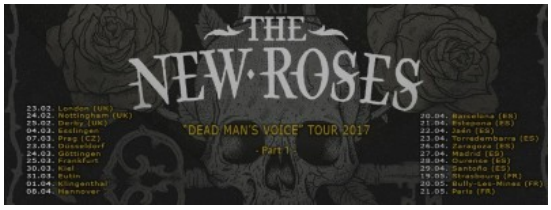

07.03. 2017

RICK NIGHT

Vstup: zdarma

Hosté:

- ROCK NIGHT (The New Roses (DE), Black Bull a hosté)
- HOUSE & ELECTRO (Skritek & Dr Smeghead)
- UFOSS (Uterní fórum Crossu)

Projekt Crossclub 2017 byl v roce 2017 podpořen částkou 2 000 000,- od MHMP, částkou 190 000,- od MKČR a částkou 21 000,- od MČP7.

08.03. 2017

CROSS HOUSE

Vstup: zdarma

Zač je toho hipsta v Rakousku, študovanej multipseudonymik a multiintrumentalista:Koenig a.k.a. Fka MC Bishop, Steve Raguza, Henri Torrino, King Al, Fat Luke, Lukas Koenig, Snoop Jizza, Snoop Kisser, MEL Jackson fizzer, Luke Dog, Snoop Dizza, Luke Jizz ist eine musikalische Mischung aus Schlagzeugen,Raps,Basssynthesizern,Noisesounds,Chören und Dada Rezitativen. Eine Wahrnehmung und Aufführung von flexiblen Zeitstrukturen in der Musik mit speziellem Blick auf expressiven Mikrorhythmus innerhalb sich wiederholender Muster.

Hosté:

- CROSS HOUSE (Kœnig (AT), Ahz, Kamcza)
- PSYTRANCE (Druidum, Newteck, Elie)

09.03. 2017

A LOVE ELECTRIC

Vstup: zdarma

An explosive trio of three nationalities, A Love Electric, hailed as the tomorrow of creative rock by Mexico City's leading newspaper, La Jornada, performs at some of the world's finest rock festivals, jazz clubs, and cultural landmarks. Led by guitarist and vocalist Todd Clouser, a voice recognized as at the forefront of a new generation of genre redefining artists, A Love Electric carries the sonic legacies of psychedelic rock, New York City's downtown scene, and introspective song into new territories. Having performed over 150 concerts in 2013 across three continents, ALE has gained praise from critics and fans of rock, jazz, and experimental musics alike.

Projekt Crossclub 2017 byl v roce 2017 podpořen částkou 2 000 000,- od MHMP, částkou 190 000,- od MKČR a částkou 21 000,- od MČP7.

Hosté:

- A LOVE ELECTRIC (A Love Electric (MEX) Next:gen DJs)
- FEELIN ACID LABEL (WZ, Layers & Flvp, Hiddenboy, Hardware)

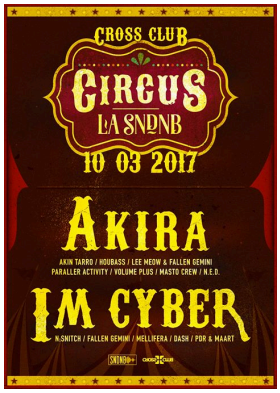

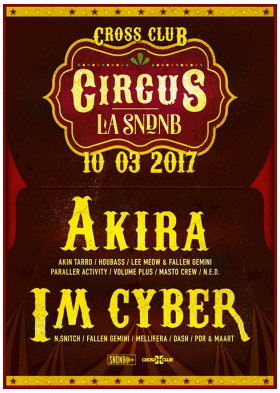

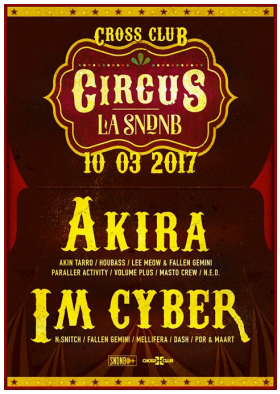

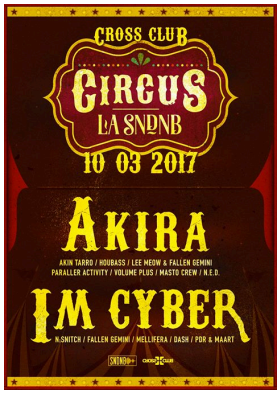

10.03. 2017
CIRCUS LA SNDNB
Vstup: do 21:00 50,-/ poté 90,-

Dámy a pánové,je nám ctí Vás pozvat, na další pokračování SNDNB srazu, který tentokrát proběhne v cirkusovém duchu. Poslední sraz se vydařil velmi dobře a můžeme prozradit, že klub v tu noc navštívilo přes 1000 lidí! Ještě jednou moc děkujeme a doufáme, že tento sraz se povede aspoň stejně tak dobře!

HORNÍ MANÉŽ obsadí různorodí artisté. Pro začátek se těšte na klidné deepové tóny, které budou pomalu, ale jistě přecházet do rychlých, úderných zvuků dnb. Končit budeme jako obvykle veselými klauny, kteří Vás nebudou chtít pustit domů. Můžeme napovědět, že headliner je muž, mluvící česky, veselá kopa a hlavně pořádný krotitel dnb!

Hosté:

- SPOJUJE NÁS DNB (Akira, Volume Plus, Parallel Activity, Houbass, Akin Tarro, Lee Meow b2b Fallen Gemini, Masto crew, N.e.d)
- 2ND STAGE (IM Cyber, Mellifera, N-Snitch, CYBi b2b Maart, Dash)

Projekt Crossclub 2017 byl v roce 2017 podpořen částkou 2 000 000,- od MHMP, částkou 190 000,- od MKČR a částkou 21 000,- od MČP7.

PARADOX

DEEP BEAT

Vstup: do 22:00 zdarma/ poté 150,-

Young guns all the way from UK, sub-bass champions, abstract freaks and experimental scientists - PALEMAN with CHUNKY (dj,mc), representing SWAMP 81 are going to hit the main floor

AKIRAHAWKS - disco trend setter and funky heavy hitter coming from Berlin will serve some of the best House Mannequin vibes

Deep Beat Avantgarde in your favourite club!

Hosté:

- DEEP BEAT AVANTGARDE (Paleman & Chumky (UK), Sbstrd, Prokta, Chpln)
- 2ND STAGE (Akirahawks (DE), Diome, Sta, St Jakob)

12.03. 2017

DUB SUNDAY

Vstup: zdarma

V druhé březnové neděli se v Praze spojí dub a kov =) MRTy z jabloneckých PESS, BINGI Selekta z bratislavských Natty Youth Sound a DASHA FYAH.. odevšad.. =) se podělí o gramofony a nějaké ty halucinogenní frekvence a vibrace našeho oblíbeného dubwise v našem oblíbeném Crossu =) Přijďte si to užít s námi!

Projekt Crossclub 2017 byl v roce 2017 podpořen částkou 2 000 000,- od MHMP, částkou 190 000,- od MKČR a částkou 21 000,- od MČP7.

PRAHA PRAGUE PRAGA PRAG

MINISTERSTVO KULTURY

PRAHA 7

Hosté:

DUB SUNDAY (Dasha Fyah a hosté)

13.03. 2017

CROSS KONCERT

Vstup: zdarma

Další It's not broken už v půlce března ! Tentokrát ryze z Get Hip rodiny. Do Prahy dorazí Pow Wows a my už se nemůžeme dočkat

Hosté:

- LOS TEKKENOS (Shrin live (AT), Ke Ton live (AT), Groove Adicction live (FR), Samur live, Quest23)

- PSYCHADELIC ROCK N ROLL (Pow Wows (CAN), The Maggie's Marshmallows, Creepy Crawlers Djs)

14.03. 2017

ESH BEATBOX BATTLE

Vstup: zdarma

Showcase Beatbox Battle otevřen pouze pro 8 solo beatboxerů.

- Eliminace: Nahraj minutové video toho nejlepšího, co v tobě je a uploadni na svůj profil a nasdílej k nám na fan page Czech Beatbox Battle. Porota přihlédne na počet views a komentářů a rozhodne o top 8 esh beatboxerech, kteří se zúčastní 4 min Showcase beatbox battlu.

Projekt Crossclub 2017 byl v roce 2017 podpořen částkou 2 000 000,- od MHMP, částkou 190 000,- od MKČR a částkou 21 000,- od MČP7.

Hosté:

- ESH BEATBOX BATTLE (Showcase Beatbox Battle, Ill Spokinn & DJ Zajazza (NYC/FR), Jaro Cossiga, Faya Braz, Freaky Jezus, Streno, Jany Typek, Mc Metodej & Dozer)
- DNB STAGE (BNCexpress label party)
- UFOSS (Prezentace Pralets - Local Exchange Trading System)

15.03. 2017

CROSS KONCERT

Vstup: zdarma

Full Heart Agency presents:
LIGHT YOUR ANCHOR (de) - POSLEDNÍ TOUR
COYOTES (uk)
UP RIVER (uk)
ANTHEMS (cz support)

Hosté:

- FULL HEART AGENCY (Light Your Anchor (DE), Coyotes (UK), Up River (UK), Anthems)
- PSYTRANCE (Ejczka a hosté)

16.03. 2017

KRAK IN DUB

Vstup: zdarma

Krak in Dub přiveze své nové album! Buď u toho!

Hlavní stage:

21:00 - 22:00 Rollandblow

22:00 - 23:00 DJ Dasha Fyah (Fyah Sound)

23:00 - 00:30 Troy Berkley & KRAK in DUB

00:30 - 05:00 mAd4Ce & Telka (Junglist Call Crew)

Projekt Crossclub 2017 byl v roce 2017 podpořen částkou 2 000 000,- od MHMP, částkou 190 000,- od MKČR a částkou 21 000,- od MČP7.

2nd DnB stage - BasSistaz:
Dj Snookey + Kan-Jacca + Mellifera. + Little K8 + DJane Domina
+ MC Witty

Hosté:

- KRAK IN DUB (Dasha Fyah, Rollandblow, Troy Berkley & Krak in Dub, mAd4Ce & Telka)
- DNB STAGE (Bassistaz crew a host)

17.03. 2017
RYTHM OF LIFE
Vstup: do 22:00 100,-/ poté 150,-

Mám obrovskou radost Vás pozvat na další pokračování večeru "Rhythm of life". Od předchozího prvního večírku uplynul ňáký ten týden a také jsem v mezi čase konečně dokončil své debutové album, které nese stejný název. :)
Proto jsem chtěl, aby další pokračování opět představilo další zajímavé hosty. A mám obrovskou radost, že na drum&bassové stagi přivítáme jednu z nejvýraznějších osobností producenta a Dj Optiv(a). Skoro každý ho zná pro za jeho spolupráce s kolegou BTK, ale Edward je také stavebním kamenem legendární anglické party C4C.
A jako další lahůdka se na druhé stagi poprvé v čechách představí anglický projekt SL2. Jedná se o průkopníky elektronické hudby z anglie. Kteří byli u zrodu Rave music. Měl jsem neskutečnou radost, že naše pozvání přijali a budu se moci setkat s lidmi, kteří kromě party The Prodigy zásadně ovlivnili můj život.
Dále se na drum&bassové stagi představí producent a Dj Tom Small. Vedle něj zástupce Hoofbeats Joshu4 a turntablista Dj Friky Flink.
Rave stage dále potěší svou selekcí také hudební milovník, publicista a Dj v jedné osobě Josef Sedlon nebo Dj

Projekt Crossclub 2017 byl v roce 2017 podpořen částkou 2 000 000,- od MHMP, částkou 190 000,- od MKČR a částkou 21 000,- od MČP7.

Yukimura.

A jako malý special bonus si také v průběhu večera odskočím z drum&bassové stage zahrát trochu té Rave music!!

Hosté:

- RYTHM OF LIFE NIGHT (Optiv (AU), Rido, Tom Small, Joshu4, Friky)
- RAVE STAGE (SL2 (Dj Slipmatt), Josef Sedlon, Rido, Yukimura)

18.03. 2017

VOLNEJ PRŮBĚH CROSSEM

vstup: do 22:00 60,-/ poté 140,-

Po letech odkládání a jednání to konečně kliklo. Microfunk Crew (Bop+Oak) a jejich pojetí 170 bpm elektroniky naživo v české premiéře. K tomu sety Bopa a Oaka, na Shotgun stagi dj Phuong Dan, rezident hamburského klubu Golden Pudel.

Hosté:

- VOLNEJ PRŮBĚH CROSSEM (Microfunk Crew live, Bop dj set, Oak dj set, Mecca, Volnej Průběh djs)
- SHOTGUN STAGE (Phuong Dan (DE), Mooris, PSJ)

19.03. 2017

DĚTSKÉ DIVADLO & VŠECHNY HUDBY SVĚTA

Vstup: zdarma

V neděli 19.3.2017 se bude od 14:30 konat divadlo pro děti. MIKULKOVY POHÁDKY aneb Pět pohádek Aloise Mikulky. V první pohádce O KVÍČALE A ŽELVIČCE zachrání dvě nerozlučné kamarádky maličkou planetku před

Projekt Crossclub 2017 byl v roce 2017 podpořen částkou 2 000 000,- od MHMP, částkou 190 000,- od MKČR a částkou 21 000,- od MČP7.

invazí žížal. Druhá pohádka vypráví pravdivý příběh o tom, JAK TO CHODÍVÁ V PRALESE. Třetí pohádka se jmenuje HASTRMANÍ PRINCEZNIČKA. Detektiv Leo Pinkalinka se svou stopovací rosničkou dopadnou kradačského kočičáka! Čtvrtá pohádka O SMUTNÉM TYGROVI je oslavou přátelství a fantazie. Pátá pohádka je snovým příběhem O RYBÁŘI, KTERÝ NIKDY NIC NECHYTIL. Zavede nás do bublajících mořských hlubin.

Hosté:

- DĚTSKÉ DIVADLO (14:30 – Divadlo pro děti)
- VŠECHNY HUDBY SVĚTA (Gadjo.cz a hosté)

20.03. 2017
LOS TEKKENOS
Vstup: zdarma

Hosté:

- LOS TEKKENOS (NSK a hosté)
- TECHNO STAGE (Ctrl Art Del)

21.03. 2017
ALAVERDI & BEATCASE
Vstup: zdarma

The wickedest Lithuanian mantracore band in Prague + progressive Hard-Rock. Alaverdi + OTK together live at Cross.
The spring is finally here and all is full of love! A sensual and physical celebration of the coming season. Fermentation. Mantracore. Yoga. Peace.

Hosté:

Projekt Crossclub 2017 byl v roce 2017 podpořen částkou 2 000 000,- od MHMP, částkou 190 000,- od MKČR a částkou 21 000,- od MČP7.

- ALAVERDI (Alaverdi a hosté)
- BEATCASE (Philip TBC a hosté)
- UFOSS (Úterní fórum Crossu)

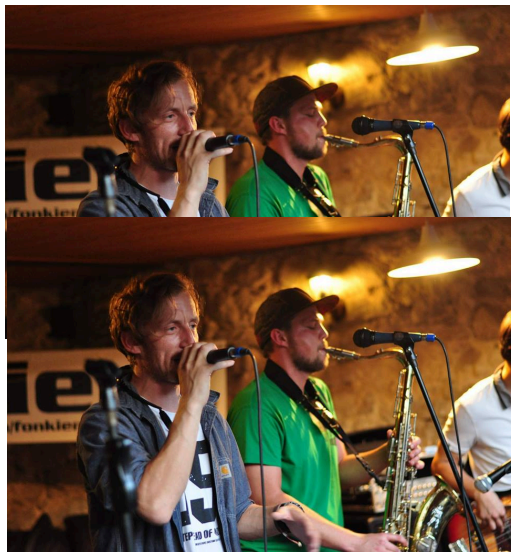

22.03. 2017

LIVE JAM SESSION

Vstup: zdarma

JAMBAND = FONKIENZ

Marek Makoň /klávesy/
Aleš Král /saxofon/
Honza Janekk /kytara/
Petr Výzek /bicí/
Ondřej Horych /baskytara/

Hosté:

- LIVE JAM SESSION (Oliver Lowe a hosté)
- PSYTRANCE STAGE (Psyla a hosté)

23.03. 2017

ŽIŽKOVSKÁ NOC

Vstup: zdarma

Pointou akce CROSS][MEETING je vzájemná inspirace a poučení. Šest interpretů se s vámi podělí nejen o svou hudbu, ale hlavně o svoje zkušenosti, jaké to je být mladým hudebníkemu a snažit se hrát v současné Evropě. Jaké to je se NEebát vytvářet vlastní akce nebo proč vytvářet vlastní prostor pro originální kulturu. Vstupné dobrovolné.

Hosté:

Projekt Crossclub 2017 byl v roce 2017 podpořen částkou 2 000 000,- od MHMP, částkou 190 000,- od MKČR a částkou 21 000,- od MČP7.

- ŽIŽKOVSKÁ NOC (Silver Springs, Ryder the Eagle, Ghost Of You, Stevie Paul Tylor, Cartavetro)
- DNB STAGE (Monkey Boom crew)

24.03. 2017

ŽIŽKOVSKÁ NOC 2017

Vstup: jednodenní vstupné 200,-/ dvoudenní 300,-

Od čtvrtka 23. 3. do soboty 25. 3. 2017 ovládne celý Žižkov a okolí unikátní spojení nejzajímavějších klubů, divadel, kaváren a hospůdek. Na sedmém ročníku Žižkovské Noci zažijete desítky multižánrových scén, stovky interpretů z celého světa a tisíce lidí v ulicích. Za tradičně minimální vstupné se vám otevře kouzelný svět plný kapel, básní, divadel, DJs a hlavně - jedinečné zábavy pro každého.

Hosté:

- ŽIŽKOVSKÁ NOC (DJ Frod (UK), Tony Terra, Zakilo, Pmdr b2b Houbass, Tobax (RU), Saym b2b P.Dr, Schwarzprior, Jerk in the can (CAN), Plague Called Humanity, Adolf Hitmaker & Konrad Silverline & Albert Spar)
- TEKNO STAGE (Varan Sound Systém, Asphalt-Pirates (DE), Alifer (IT), Desperado)
- LIQUID CAFE (Spex b2b Vitto, Satisma & D:leet, Membrain, Tom Small, Annita, Škubán, Infract Runky)

Projekt Crossclub 2017 byl v roce 2017 podpořen částkou 2 000 000,- od MHMP, částkou 190 000,- od MKČR a částkou 21 000,- od MČP7.

25.03. 2017

ŽIŽKOVSKÁ NOC

Vstup: jednodenní vstupné 200,-/ dvoudenní 300,-

Od čtvrtka 23. 3. do soboty 25. 3. 2017 ovládne celý Žižkov a okolí unikátní spojení nejzajímavějších klubů, divadel, kaváren a hospůdek. Na sedmém ročníku Žižkovské Noci zažijete desítky multižánrových scén, stovky interpretů z celého světa a tisíce lidí v ulicích. Za tradičně minimální vstupné se vám otevře kouzelný svět plný kapel, básní, divadel, DJs a hlavně - jedinečné zábavy pro každého.

Hosté:

- ŽIŽKOVSKÁ NOC (Ha Ha Crew (SK), MC Gey, Karaoke Tundra, Podpultura, Gory Ruffian, Trois, Hošty, Vandal & crew)
- 2ND STAGE (Burning Steps, Criminal Collection, Brighter Days, Call Tracy, Pilot Season, Let's Go To Petrol Station)
- CAFE STAGE (Opak Dissu, Black Toys, Johnny Násilník, Potmě, Terrence NNSCK, Edošův Kurník, Creepdance c:/lean water revival, GnostaG, LEX)

26.03. 2017

ELECTRO SWING MADHOUSE

Vstup: zdarma

Další electroswingová neděle! Cross Club Vám tentokrát připravil lahůdku, kterou by jste neměli vynechat... Excelentní britská kapela Tankus the Henge, jejíž heslo zní

Projekt Crossclub 2017 byl v roce 2017 podpořen částkou 2 000 000,- od MHMP, částkou 190 000,- od MKČR a částkou 21 000,- od MČP7.

SMILING MAKES DAY GO QUICKER, vystoupí v holešovickém klubu Cross.
O hudební support se postarají ELECTRO SWING DJs v čele s James Wingem. Zapiště si 26.3. do diáře jako vysmátou neděli a přijďte si užít ten nejpohodovější konec týdne.

Hosté:

- ELECTRO SWING MADHOUSE (Tankus The Henge (UK) James Wing a hosté)

27.03. 2017
LOS TEKKENOS
vstup: zdarma

Hosté:

- LOS TEKKENOS (Rolník a hosté)
- TECHNO DEEP BASS (Blofeld a hosté)

28.03. 2017
MIGHTY CROSS SOUNDS
Vstup: zdarma

Další z řady kooperace festivalu Mighty Sounds a klubu Cross je tady! Mnozí z vás jistě nezapomněli na to, jak nás na posledním Mighty Sounds poprvé Gigi zvaný Mr. T-bone (zpěv/pozoun) se svými kolegy z The Uppertones, přenesl o pár desítek let do minulosti někam na opravdu krásné místo v Karibiku. Po jejich vystoupení zůstal pouze úžas, skvělá nálada a pohoda.
Proti svým předchozím projektů se vydávají spíše do vod 50alypso50 boogie, 50alypso50 RnB, 50alypso a menta. Naprosto pohodový zážitek, relax a samozřejmě zásah přímo do srdce opět zaručen, protože se hoši vrací v rámci Mighty Cross Sounds v březnu do Prahy!

Projekt Crossclub 2017 byl v roce 2017 podpořen částkou 2 000 000,- od MHMP, částkou 190 000,- od MKČR a částkou 21 000,- od MČP7.

Hosté:

- MIGHTY CROSS SOUNDS (The Uppertones (IT) a hosté)
- DNB THUESDAY (Cherw a hosté)

29.03. 2017

PSYTRANCE

Vstup: zdarma

Hosté:

- PSYTRANCE (Psyla a hosté)
- RAM PHASE (Dash a hosté)
- DIVADLO NA PŮDU (Divadlo Continuo)

30.03. 2017

CROSS KONCERT

Vstup: zdarma

Švýcarská melodic metalová / metalcorová formace Dreamshade se po dvou letech vrací do České republiky! Kapela, ktera působí již od roku 2006 vydala v prosinci 2016 u Artery Recordings novou desku s názvem "Vibrant", která se o pár dní později umístila v hudebních žebříčcích po celém světě - například na #3 pozici v USA v kategorii metal, na #2 pozici ve Švýcarsku na pozici metal a na #3 pozici v kategorii rock. Přijďte si 30. března do Crossu poslechnout novou tvorbu, ale i všechny staré hity, protože to bude stát rozhodně za to! Jasná akce pro všechny fanoušky kapel, jako jsou In Flames, Soilwork, Darkest Hour nebo Architects.

Spolu s Dreamshade se můžete těšit na další zahraniční kapelu, kterou oznámíme o něco později a na skvělé Landless ze Slovenska, kteří na sebe ke konci roku 2016 opět upoutali

Projekt Crossclub 2017 byl v roce 2017 podpořen částkou 2 000 000,- od MHMP, částkou 190 000,- od MKČR a částkou 21 000,- od MČP7.

pozornost díky preciznímu singlu "Connections", který nemá na CZ/SK scéně obdoby.

Hosté:

- BRAIN WAWE NIGHT (Dreamshade (CHE), The Royal (NL), Landless (SK) a host)
- DRUM AND BOUNCE (Drumbassterds Crew)
- S EXPEDICÍ DO KAVÁRNY (Horyinfo.cz)
- DIVADLO NA PŮDU (Divadlo Continuo)

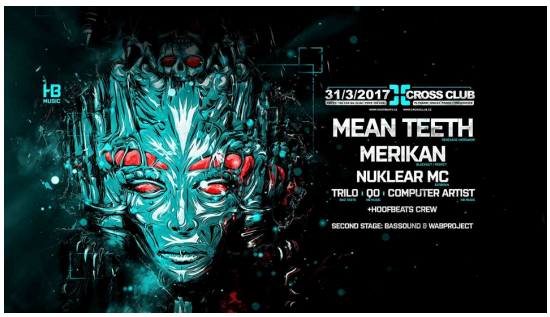

31.03. 2017

HOOFBEATS NIGHTS

vstup: do 22:00 100,-/ poté 150,-

Hoofbeats se vrací do Crossu a vezou sebou mladé talenty. Prvními je baltské duo Mean Teeth se zářezem na Santoku Records, v oblibě mají temný drum & bass se správnou dávkou funku. Dalším je italský producentMerikan, jehož track End of the Line je součástí třetího EP Evolutions na Blackout Music. Merikanova hudba je jako ze zlého snu, ze kterého se nechceš probudit, nabroušená a nemilosrdná. Seznam hostů završíNuklear MC – v lednu suveréně seřval Olomouc a podílel se i na druhém singlu vydaném na Hoofbeats Music Apex / Tremendous.

Line-up doplní Hoofbeats crew, podrobnosti brzy!

Hosté:

- HOOFBEATS NIGHT (Trilo, Mean Teeth, Merikan, Qo & Computerartist, Animal Experiment, Apokain, Modetech, Joshu4)
- 2ND STAGE (Dumas & Konto, Alah & Winyl, Lajfis, Stux, Deltaphoenix, Bassound)

Projekt Crossclub 2017 byl v roce 2017 podpořen částkou 2 000 000,- od MHMP, částkou 190 000,- od MKČR a částkou 21 000,- od MČP7.

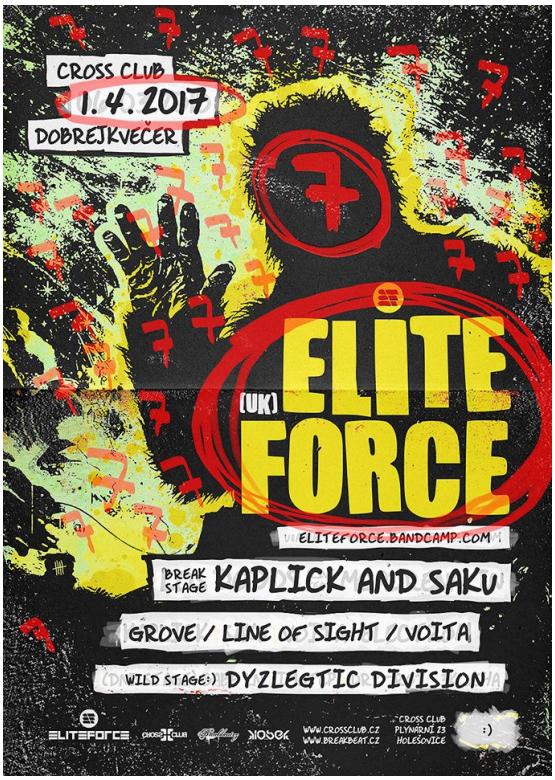

01.04. 2017

DOBREJK VEČER

Vstup: do 22:00 50,-/ poté 120,-

Kiosek Records & Cross Club present

Break Stage

Elite Force (UK)

Kaplick&Saku

Grove

Line Of Sight

Voita

VJ Quark / astraL d:Vision

Wild Stage

Dyzlegtic Division

Hosté:

- DOBREJK VEČER (Elite Force (UK), Kaplick&Saku, Grove, Line Of Sight, Voita)
- WILD STAGE (Dyzlegtic Division)

02.04. 2017

METALCORE

Vstup: zdarma

rochu něco z jiného soudku. Mnozí budou jásat. Metalcore z dob pár let zpět. Patky a breakedowny až od protinožců. K tomu anglickej melodickej hardcore, něco z belgie a jedna česká chuťovka. To je nedělní večer v klubu CROSS! Ty patko!

Hosté:

- METALCORE (Sienna Skies (AUS), High Hopes (UK), Suasion (BEL), Silent Generation)
- REGGAE SUNDAY (Beatz Smokin Weedz)

Projekt Crossclub 2017 byl v roce 2017 podpořen částkou 2 000 000,- od MHMP, částkou 190 000,- od MKČR a částkou 21 000,- od MČP7.

PARADOX

03.04. 2017

LOS TEKKENOS

Vstup: zdarma

Hosté:

- LOS TEKKENOS (NSK sound)
- SPECIAL (I-Wet & Blofeld)

04.04. 2017

MIGHTY CROSS SOUNDS

Vstup: zdarma

Další z kooperace festivalu Mighty Sounds a cross][club vám v dubnu přiveze skapunk/pop punkový nářez ze Spojeného království Ghouls, kteří se mimo jiné s JB Conspiracy představili jak na minulém ročníku festivalu, tak na jeho afterparty. Můžete se těšti na nabroušené kytary i chytlavé melodie!

Hosté:

- MIGHTY CROSS SOUNDS (Ghouls (UK), Outsider a hosté)
- TUESDAY HYPE (Corborat a hosté)
- UFOSS (Úterní fórum Crossu)

Projekt Crossclub 2017 byl v roce 2017 podpořen částkou 2 000 000,- od MHMP, částkou 190 000,- od MKČR a částkou 21 000,- od MČP7.

PRAHA PRAGUE PRAGA PRAG

MINISTERSTVO KULTURY

PRAHA 7

05.04. 2017

CULTURE MOVE

Vstup: zdarma

>New setup of OMNION - one-man-self-looping-processing-orchestra by Tomáš Reindl<

>>PREMIERE of INTERACTIVE VIDEO PROJECTION BY VJ Ivet<<

Hosté:

- CULTURE MOVE (Omnion & VJ Ivet, afterparty DJs Skony a Daniel Jones)
- CROSS][SLAM (Nová generace 20:00 – 22:30)
- DIGITAL REGGAE DUB (Jahtari (DE) & Speng Bond (UK), Dasha Fyah, Jayah)

06.04. 2017

HARDCORE PUNK NIGHT

Vstup: zdarma

Fear of Extinction-Dbeat/Praha

Genom Bastard-crust/Sk

Scheiss Bohmen-punk/Praha

Slavery-crust punk/Praha

Hosté:

- HARDCORE PUNK NIGHT (Fear of Extinction, Genom Bastard (SK), Scheiss Bohmen, Barney Gumble (SK), Slavery)
- ČTVRTEČNÍ BEJS (Urbandown (BRA), Cybi, Snookey a host)

Projekt Crossclub 2017 byl v roce 2017 podpořen částkou 2 000 000,- od MHMP, částkou 190 000,- od MKČR a částkou 21 000,- od MČP7.

07.04. 2017

JUNGLE DNB SESSION

Vstup: do 21:00 60,-/ poté 130,-

T2B kru + club Cross present

Jungle DNB Session

DNB stage:

FOURWARD (Shogun Audio)

PmdR (Drumbassterds, Masokombinát)

Zakilo (Poisonapple)

T2B kru:

Pixie , Wash, Driver, Technical

Komix techno stage:

Fatty M (Komiks)

Yan(Harmony)

Fred Czital (Harmony)

Pixie (special techno set)

Hosté:

- JUNGLE DNB SESSION (Fourward (UK), PmdR, Zakilo, Pixie , Wash, Driver, Technical)
- KOMIX STAGE (Fatty M, Yan, Fred Czital, Pixie)

08.04. 2017

PIRATES PORT & MY NAME IS TECHNO

Vstup: do 22:00 80,-/ poté 150,-

Raggatek,Hardtek,Jungletek, Tribecore session

Yowii (Spain, Undergroundtekno, Electrobooking) First time in Prague!

Dr LoOney (FR/CZ, LDAC,Astrofonik)

Projekt Crossclub 2017 byl v roce 2017 podpořen částkou 2 000 000,- od MHMP, částkou 190 000,- od MKČR a částkou 21 000,- od MČP7.

MikkiM (Amen4Tekno, Big Bong)
Antičlověk vs Fredy (PND crew)
MLN 23 (MLK Live Crew)

Hosté:

- MY NAME IS TECHNO (Glenn Wilson (UK), Boss (SK), Franke, LamyCZ & Shimita, Zwooky)
- PIRATES PORT (Yowii (SP), Dr Looney (FR/CZ), MikkiM, Antičlověk vs Fredy, Mln 23)

09.04. 2017
KLASIKA BEZ KVÁDRA & VŠECHNY HUDBY SVĚTA & DIVADLO PRO DĚTI
Vstup: zdarma

Alexander Hledík - I. housle
Arnold Smrtka - II. housle
Jiří Korynta - viola
Anežka Kyselková - violoncello

Hosté:

- VŠECHNY HUDBY SVĚTA (Gadjo.cz a hosté)
- KLASIKA BEZ KVÁDRA (Qvartet Pražského filmového orchestru)
- DIVADLO PRO DĚTI (14:30 Toy Machine)

Projekt Crossclub 2017 byl v roce 2017 podpořen částkou 2 000 000,- od MHMP, částkou 190 000,- od MKČR a částkou 21 000,- od MČP7.

10.04. 2017

LOS TEKKENOS

Vstup: zdarma

Tradiční pondělní rychta v Crossu!

► LINE UP:
DAVE.LXR
DUFF.LXR
PAKY.LXR
MINI.LXR
+ special guest - MEJRA NSK

ELECTRO HOUSE TECHNO
Skritek & Dr. Smeghead

Hosté:

- LOS TEKKENOS (Dave.LXR, Duff.LXR, Paky.LXR, Mini.LXR)
- HOUSE TECHNO (Skritek & Smeghead)

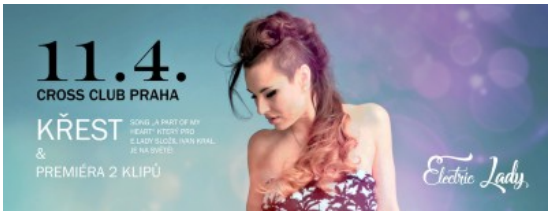

11.04. 2017

ELECTRIC LADY

Vstup: do 22:00 zdarma/ poté 50,-

Je nám radostí oznámit Vám, že v Praze pokřtíme klip k písni od Ivana Krale "A Part Of My Heart". Spolupráce na hudbě s takto významnou osobností je pro nás ctí a po usilovné práci přinesla i svůj výsledek. Rádi bychom se s Vámi o něj podělili! Dále na Vás také čeká křest zbrusu nového funk-popového singlu "A Castle Of Sand". Uslyšíte

Projekt Crossclub 2017 byl v roce 2017 podpořen částkou 2 000 000,- od MHMP, částkou 190 000,- od MKČR a částkou 21 000,- od MČP7.

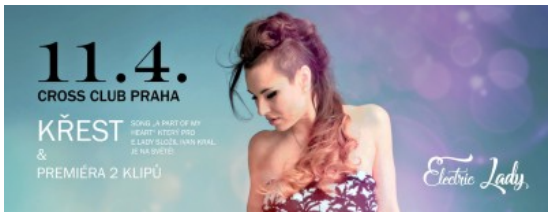

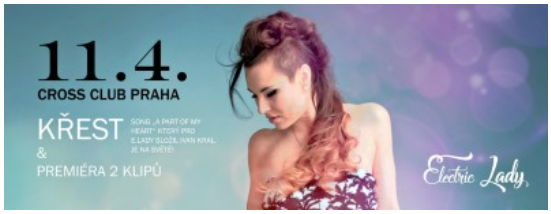

nové písně a Electric Lady tak trochu v novém kabátku, máte se tedy rozhodně na co těšit!

Hosté:

- ELECTRIC LADY (Electric Lady – koncert a křest klipu 20:00)
- DNB STAGE (Blofeld a hosté)
- NATION 2NATION (Student party 22:00)
- UFOSS (Úterní fórum Crossu)

12.04. 2017
CROSS KONCERT
Vstup: zdarma

Takovej trochu Jindřichohradeckej večírek v Crossu.

Tragedis (Punk-Rock, JH)
Pensée (Folk, JH

Hosté:

- PUNK NIGHT (Tragedis, Pensée a hosté)
- PSYTRANCE (Gorby a host)
- DIVADLO NA PŮDĚ (Tělo moje - Scénické čtení)
- S EXPEDICÍ DO KAVÁRNY (Renata Strnadová – cestování Indií)

Projekt Crossclub 2017 byl v roce 2017 podpořen částkou 2 000 000,- od MHMP, částkou 190 000,- od MKČR a částkou 21 000,- od MČP7.

13.04. 2017

DUB TURBULENCE

Vstup: do 21:00 80,-/ poté 140,-

Do Crossu přijedou ostřílení Vibronics, kteří společně s Conscious sounds představí svojí novou desku "Half Century Dub (Five Decades In The Mix)". Večer doplní vzácný host KURANAKA a.k.a. 1945 z Japonska, který do Crossu přinese trochu asijského vlivu.

Hosté:

- DUB TURBULENCE (Vibronics feat. Madu Messenger & Conscious Sound, Kuranaka a.k.a 1945 (JAP), United Forces of Dub)
- DNB STAGE (Symplex, Animal, Joshu4, Apokain, Modetech)

14.04. 2017

POSITION CHROME

Vstup: do 21:00 100,-/ poté 150,-

Drum & Bass and Crossbreed floor:

The Panacea (DE)
High Rankin (UK)
Counterstrike (JAR)
Shmidoo
Rudeboy
Prokta

Techno floor:

The Panacea
High Rankin
Not Tonight

017 podpořen částkou 2 000 000,- od MHMP, částkou 190 000,- od MKČR a částkou 21 000,- od MČP7.

Prokta

Tensile

Skritek

Dr Smeghead

Hosté:

- POSITION CHROME (High Rankin (UK), Counterstrike (JAR), Shmidoo, Rudeboy, Prokta)
- 2ND STAGE (The Panacea (DE), Rain City Riot (DE), Not Tonight, Tensile, Skritek & Dr Smeghead)
- 14:00 – 19:00 ACON (Festival Vycházejícího slunce)
- GHETTOLLEGE artes liberales (17:00 Steve Vibronics – dub music)

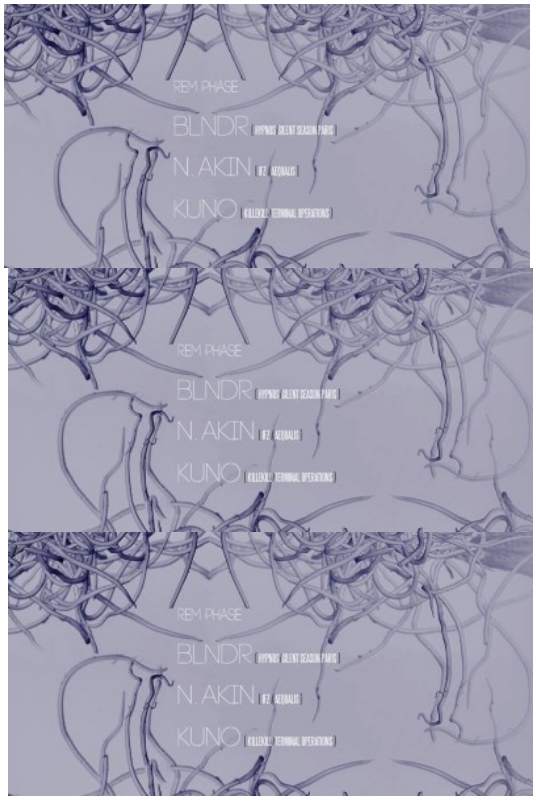

15.04. 2017

ACIDELIKA

Vstup: do 22:00 90,-/ poté 150,-

Nejnovější a zároveň nejmladší člen dnes už velmi známého uskupení KilleKill. Umělce z tohoto berlínského labelu Vám projekt Acidelika představuje již od roku 2011.
Dario Scanaro alias Kuno začal s djingem V 16ti letech a v 18ti začal tvořit vlastní produkci. S velkým zájmem se nechal inspirovat UK-bassovou hudbou a nyní se jeho dj sety pohybují mezi pomalejším acidem a electrem.
V roce 2015 založili Kuno společně se svým dj partnerem Spaceinvasion nový label Terminal Operations, na kterém oba vydávají vlastní produkci.
Nyní přijíždí Kuno poprvé do Čech, aby vas poprvé zasvětil do svého zvuku po boku Acidelka crew

Hosté:

Projekt Crossclub 2017 byl v roce 2017 podpořen částkou 2 000 000,- od MHMP, částkou 190 000,- od MKČR a částkou 21 000,- od MČP7.

- REM PHASE (BLNDR live (FR), n.akin, Dash, Citty live Ch.02, Visual by BEE YOU)
- ACIDELIKA (Kuno (DE), Dj Ghándí, Visual: Duck The Mainstream)
- 10:00 – 19:00 ACON (Festival Vycházejícího slunce)

16.04. 2017

ELECTROSWING & ACON

Vstup: zdarma, Acon – 50,-

Americká elecroswingová banda Good Co nás dorazí rozprášit do klubu Cross. K nim se do toho opřou páni Mackie Messer aka Gadjo.cz a James Wing. Po swingovém šílenství přijde na řadu dnb. Vstup je zdarma a druhý den je státní svátek, takže si dvojnásob podrážky ať je neprotančíš už spůlnocí, hoď se do gala a začni se těšit!

Hosté:

- ELECTROSWING MADHOUSE (Good Co.(US), James Wing a hosté)
- ACON AFTERPARTY (Acon djs)

17.04. 2017

LOS TEKKENOS

Vstup: zdarma

Hosté:

- LOS TEKENOS (ČKD sound)
- DEEP BEAT AVANTGARDE STEGE (Sta a hosté)

Projekt Crossclub 2017 byl v roce 2017 podpořen částkou 2 000 000,- od MHMP, částkou 190 000,- od MKČR a částkou 21 000,- od MČP7.

18.04. 2017

CROSSKA

Vstup: zdarma

Band-a-SKA je kapela z okolí Týniště nad Orlicí, která se dala dokupy v roce 2010. Kombinuje off beatový rytmus SKA muziky s prvky popu, jazzu a funky. Do tohoto času vydala kapela CD Zajíc v pytli (2013) a tři EP, z nichž nejnovější V našem lese děs a běs (natočeno ve studiu Biotech), pokřtila letos v březnu. Kromě klubových a festivalových vystoupení v ČR má za sebou i koncerty v Polsku nebo vystoupení v Berlíně.

Hosté:

- CROSSKA (Band a Ska a hosté)
- NO CURE INVITES (Gosh (AT), No Cure, Dj Speedy, Beast Jane, Hypod B2B Recklezz, Roop)

19.04. 2017

REGGAENERACE

Vstup: zdarma

Line up:

FYAH SON BANTU
UCEE
SISTA CARMEN

MORTAL KOMBAT SOUND
FORWARD MARCH POSSE

Hosté:

- REGGAENERACE (Fyah Son Bantu, Ucee (DE), Sista Carmen (SP/CZ), Mortal Combat Sound (DE), Fourward March Posse)

Projekt Crossclub 2017 byl v roce 2017 podpořen částkou 2 000 000,- od MHMP, částkou 190 000,- od MKČR a částkou 21 000,- od MČP7.

- PSYTRANCE (Ondrej Psyla, Eddie ewil Twin, Kaos mistrel)
- DIVADLO NA PŮDĚ (Vojtěch Hříbek - Saky paky)
- UFOSS (Úterní fórum Crossu)

20.4. 2017

GLAM NIGHT & G-STUFF

Vstup: zdarma

Italská sleaze rocková kapela Cream Pie se vrací do Prahy! Italská klubová stálice vycházející z muziky Guns N' Roses, Mötley Crüe, Skid Row, nebo L.A. Guns se kromě domovské scény ukázala při několika příležitostech v USA a především v Evropě. Tu kapela v posledních letech objela např. v rámci "Unsigned European Tour - sleazy rock fest" a později v rámci "The Sleazy R-Evolution" s tuzemskými Sleazy RoXxX, na jejichž křtu se v Praze představila naposledy. Neváhejte navštívit pražskou zastávku aktuálního turné "NO SECRETS" kapely, která na pódiu snese nejpřísnější evropská měřítka!

Turné "NO SECRETS" kapela uspořádala na podporu stejnojmenné nové desky, která vychází v březnu!

Hosté:

- GLAM NIGHT (Stick n'OFF (ITA), Stick n'OFF a hosté)
- G-STUFF (JimmyX, Brutal Panda & Terezie Kraus)

21.04. 2017

DRUMSTATION

Vstup: do 22:00 80,-/ poté 130,-

Projekt Crossclub 2017 byl v roce 2017 podpořen částkou 2 000 000,- od MHMP, částkou 190 000,- od MKČR a částkou 21 000,- od MČP7.

PARADOX

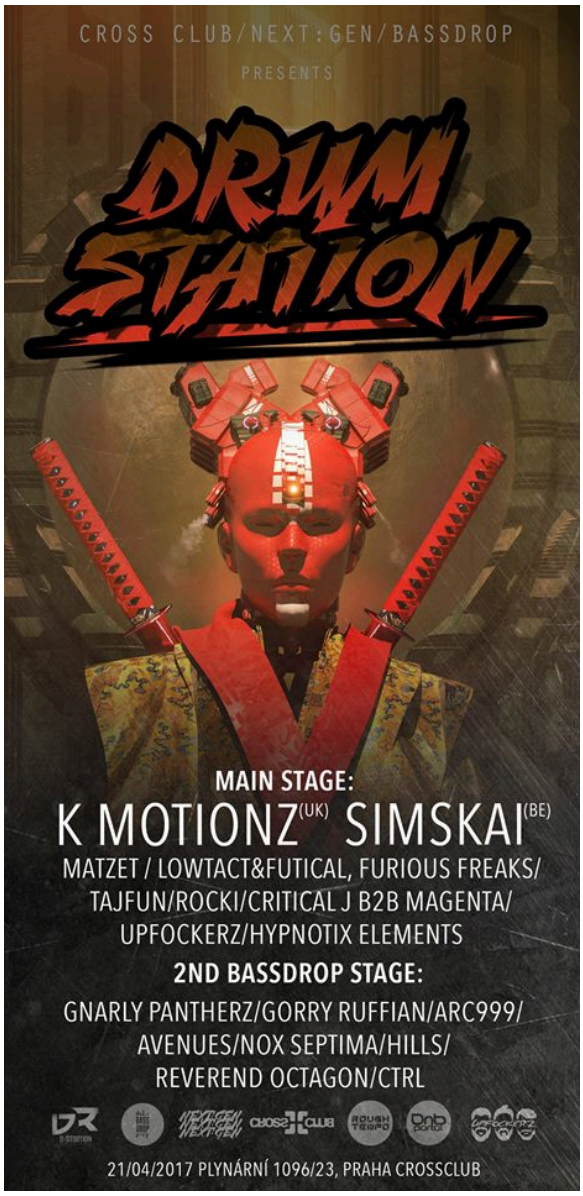

CROSS CLUB x NEXT:GEN x BASS DROP presents

★DROP THAT SPRING MADNESS OFFICIAL WARM-UP PARTY★

★★★Main stage - jump up drum and bass★★★

★K MOTIONZ (UK)★

★SIMSKAI (BE)★

★MATZET (SK)★

SUPPORT

★LOW TACT & FUTICAL★

★CRITICAL J B2B MAGENTA★

★ROCKI★

★TAJFUN★

★FURIOUS FREAKS★

★UPFOCKERZ ★

★GAAW B2B TRIMLESS★

★★★Basement stage - BASS DROP DJ's★★★

★GNRLY PANTHERZ★

★GORRY RUFFIAN★

★ARCA999★

★AVENUES★

★NOX SEPTIMA★

★HILLS★

★REVEREND OCTAGON★

★CTRL★

Hosté:

- DRUMSTATION (K Motionz (UK), Simskai (BE), Matzet (SK), Next:gen Furious Freaks, Upfockerz, Hypnotix Elements)

Projekt Crossclub 2017 byl v roce 2017 podpořen částkou 2 000 000,- od MHMP, částkou 190 000,- od MKČR a částkou 21 000,- od MČP7.

PRAHA PRAGUE PRAGA PRAG

MINISTERSTVO KULTURY

PRAHA 7

- BASEMENT STAGE (Gnrly Pantherz, Gory Ruffian, Arca999, Avenues, Nox Septima, Hills, Reverend Octagon, Ctrl)

22.04. 2017

WORMHOLE DRUMANDBASS NIGHT

vstup: do 22:00 120,-/ poté 180,-

Další průlet červí dírou, v roce 2017, bude opravdu ve velkém stylu. Podařilo se nám totiž opět něco výjimečného. Po více než 9 letech se, speciálně kvůli tomuto mejdanu, dávají dohromady Future Prophecies!

Pamětníkům určitě stále v hlavě rezonují jejich výtečná EP na legendárních labelech jako Moving Shadow či Teebeeho Subtitles. Jejich hudba byla vždy jedinečná, plná severského chladu a temnoty, nespoutané energie a občas až melancholie. Do paměti všech se však zapsali i unikátní show, která vždy strhla každého, ať už díky Tonyho DJskému umu, pobíhání po stagi a interakci s lidmi v publiku či doplněním o živé dechové nástroje, o které se staral Richard. U nás jste je kdysi mohli vidět a slyšet buď na brněnské Flédě, v Praze nebo i na jedom z prvních Let It Roll festivalů, ve Ždánicích. Tyto vzpomínky zkrátka nikdy nezmizí.

S ohledem na naše hlavní hosty jsme vybrali i supportující DJs, kteří svými sety nikdy nezkazí žádnou party a perfektně se budou hodit k headlinerům. Velmi netradičně si tak budete moci poslechnout Pixieho (t2b sound) v oldskoolovém vinyl setu a z Moravy k nám dovalí Hrr.nec (Redrum), který má poslední roky na starosti, mimo jiné, i tradiční Step Slety. Oba doplní rezidenti M4y4 a Rudeboy.

Druhá stage se ponese převážně v aktuálním norském zvuku, kterému však bude dominovat jungle a raggajungle. Těšit se tak můžete na invazi producentů a DJs z norského Osla a to ve složení Psychofreud, Gunmen (solo projekt Tonyho Anthema

Projekt Crossclub 2017 byl v roce 2017 podpořen částkou 2 000 000,- od MHMP, částkou 190 000,- od MKČR a částkou 21 000,- od MČP7.

aka poloviny FP), Drunkfunk, Tom Kvien, Lug00ber a TMW. Ty doplní naši Mad4ce a Telka z partičky Roots'n'future, kteří mají na svědomí akce Junglist Call.

O bombardování sítnic se postará partička OKO3.

Hosté:

- WORMHOLE 98-2007 (Future Prophecies Live (NOR), Pixie, Hrr.nec, M4Y4, Rudeboy)
- 2ND STAGE NORWEGIAN TAKEOVER (GUNMEN vs PSYCHOFREUD (NOR), Drunkfunk (NOR), Tom Kvien (NOR), Lug00ber (NOR), TMW (NOR), Mad4ce, Telka)

23.04. 2017
STREET FOOD FESTIVAL - IXINDAMIX
Vstup: zdarma

ROSS edition:RELEASE PARTY VINYLU RUFF RIDER
Pokud ti soundsystémová kultura přirostla k srdci a nenechávají tě v klidu neustálé mutace breaku, bassline, acidu, tribalu a tekna, tak tenhle mejdan čeká přesně na tebe!

Po dlouhých přípravách se z brněnské sound systémové scény opět vyloupl release na vinylu. Stojí za ním producentský a djský projekt EAC dj's (Fishead & Mik-mik), působící v rámci Equipe Animazione (EAC). Podobná událost tady nebývá každý rok, takže jsme pro Vás v Crossu připravily pořádnou oslavu!

Limitovaná edice vinylů vyjde na UK labelu Bassrock records a krom originálního breakbeatového a bassline mixu, bude obsahovat i remix do tribalu od Ixindamix a drumtekkovou verzi v kolaboraci Mikkim a EAC DJs. TVokály má na svědomí newyorkská legenda MC Jamalski, který se však bohužel release party nezúčastní.

Projekt Crossclub 2017 byl v roce 2017 podpořen částkou 2 000 000,- od MHMP, částkou 190 000,- od MKČR a částkou 21 000,- od MČP7.

Přijďte to s námi pořádně rozjet a potrénovat před hlavní open-airovu sezónou!

Hosté:

- 10:00 STREET FOOD FESTIVAL (Food festival, Barati Squad, Telka a hosté)
- IXINDAMIX (Ixie (UK), EAC DJs a host)

24.04. 2017

LOS TEKKENOS

Vstup: zdarma

Hosté:

- LOS TEKKENOS (WHG DJs a hosté)
- STAND UP (Stand up in Prague)

25.04. 2017

LIVE JAM SESSION #35

Vstup: zdarma

JAMBAND:
Jiří Hes (guitar)
Martin Bouma (bassguitar)
Petr Svoboda (keyboards)
Vítězslav Patočka (drums)
Nela Dusová (saxophone)

Flowe, Oliver Lowe a další..

Hosté:

- LIVE JAM SESSION (Oliver Lowe, Jam Band a hosté)
- DRUM & BOUNCE (Drumbassterds crew a hosté)
- UFOSS (Úterní fórum Crossu)

Projekt Crossclub 2017 byl v roce 2017 podpořen částkou 2 000 000,- od MHMP, částkou 190 000,- od MKČR a částkou 21 000,- od MČP7.

26.04. 2017

METAL NIGHT

Vstup: zdarma

Dvojice kapel toho nejpomalejšího a nejhlasitějšího metalu přijede do Prahy obhájit svoji novou společnou split nahrávku. Očekávejte sludgeové drcení kostí, hardcorovou zběsilost, dronující zlo, kterého by se zalekl i Steven O'Malley, a očišťující rituál od všeho dobrého před stěnou z kytarových aparátů. Cult of Occult z Francie a GRIM VAN DOOM z Německa se představí na jednom pódiu v pražském Cross Clubu!

Hosté:

- METAL NIGHT (Cult of Occult (FR), Grim van Doom (DE) a hosté)
- BEATCASE (Philip TBC a hosté)
- DIVADLO NA PŮDĚ (Atentát na kulturu)

27.04. 2017

KŘEST EDOSHUV KURNIK

Vstup: zdarma

Přijď s námi oslavit dlouho očekávané a nikdy zcela nedokončené Nechce nám někdo udělat koncert v Berlíně EP!
Navíc zde proběhně premiéra nového vesmírného klipu Šoféřina by Jakub Matei!

Hosté:

- KŘEST EDOSHUV KURNIK (Edoshuv Kurnik, Mutanti Hledaj Vychodisko, Atlantik, Ghettoblateri, Mango Sheikh, DJ Kremix)
- STONER ROCK BLUES (Concrete Jelly (IT), TSO (ITA) a hosté)

Projekt Crossclub 2017 byl v roce 2017 podpořen částkou 2 000 000,- od MHMP, částkou 190 000,- od MKČR a částkou 21 000,- od MČP7.

- S EXPEDICÍ DO KAVÁRNY (Austrálie)

28.04. 2017

BASSMATICO

vstup: do 21:00 70,-/ poté 120,-

BASSMATICO with Kalipo

MAIN STAGE:

KALIPO live (De)

FILIP FOREIGNER

LUKE NOVA

Reznyk live

Stanjah

DaRoot

Waxwork

DNB STAGE:

KUTLO (SK)

PHILIP T.B.C. feat. LIFESIZE MC (UK)

Cockroach (SK)

Fefe

Ahonz

Becker

Czervas

Hosté:

- BASSMATICO (Kalipo Live (DE), Filip Foreigner, Luke Nova, Reznik live, Stanjah, DaRoot, Waxwork)
- DNB STAGE (Kutlo (SK), Philip T.B.C., Fefe, Ahonz, Becker, Czervas, Cockroach (SK))

Projekt Crossclub 2017 byl v roce 2017 podpořen částkou 2 000 000,- od MHMP, částkou 190 000,- od MKČR a částkou 21 000,- od MČP7.

29.04. 2017

POSSITIVA! ECHOPLEX & REVIER

Vstup: do 21:00 90,-/ poté 140,-

Possitiva! stage:

Echoplex (Synewave/PL)

Yacube

Bari

Matroška

Eddie Mur

video art by FotonX

Revier stage:

Or:la (Hotflush, Uk)

Clv

Not Tonight

Sta

Hosté:

- POSITIVA! (Echoplex (PL), Yacube, Bari (SK), Matroška, Eddie Mur)
- REVIER (Or:la (UK), Clv, Not Tonight, Sta)

30.04. 2017

DEADLY FEST

Vstup: zdarma

Deadly feast vol.8 (witch edition)

Máme tady další Deadly feast, v pořadí již 8.

Line up - horní stage:

Lupara: The Widowmaker

Primary Resistance

Perfecitizen

MORTIFILIA

БУТ

LET THEM BURN

Projekt Crossclub 2017 byl v roce 2017 podpořen částkou 2 000 000,- od MHMP, částkou 190 000,- od MKČR a částkou 21 000,- od MČP7.

Hosté:

- DEADLY FEST (Lupara: The Widowmaker, Primary Resistance, Perfecitizen, Mortifilia, БУТ, Anime Torment, Let Them Burn a hosté)
- DUBSTEBLOG (Sukh Knight (UK), DJ Squarewave (UK), Stifler Selecta, Dirty Little Toaster, Hemmer)

01.05. 2017
BURNING WITCHES AFTERPARTY 2017
Vstup: zdarma

Hosté:

- BURNING WITCHES AFTERPARTY 2017 (Swampsound (CZ) & Astronaut Kru (RO))

02.05. 2017
TOPPER HARLEY
Vstup: zdarma

První květnové úterý = 3 x Punk Rock se vstupem FREE. OC45 příjíždějí z východního pobřeží Spojených Států a nechtějí vybočovat z cesty nastolené jejich souputníky z Bostonu, odkud pocházejí. Nedá mi to nevzpomenout Far From Finished, Street Dogs, Have Nots nebo Darkbuster!
The Jukebox Romantics své zkušenosti z hraní po punkových barech sbírali jen o několik desítek mil jižněji a to přímo ve Velkém Jablku. Zahráli 72odia Warped Tour I FESTu a desku jim produkoval Pete z Bouncing Souls. Alkaline Trio nebo One man Army by mohli být vodítkem.

V roli ohřívačů 72odia sympaťáci z Mělníka, the Cirguz. Jedna z posledních příležitostí je vidět naživo!!

Projekt Crossclub 2017 byl v roce 2017 podpořen částkou 2 000 000,- od MHMP, částkou 190 000,- od MKČR a částkou 21 000,- od MČP7.

Hosté:

* TOPPER HARLEY (Oc45, The Jukebox Romantics, Cirguz

* REGGAENERACE(Steppa Style (RUS), Ghetto Rocka)

* UFOSS (Guatemala – reforma nebo druhá conquista)

03.05. 2017

PURE ENERGY FEST WARM UP

Vstup: zdarma

Zveme vsechny ve stredu 3.5. 2017 do prazskeho klubu Cross, kde bude probihat warmup na letni multizanrovy free openair s nazvem Pure Energy festival 2017, poradany jiz potreti jabloneckou bandou PESS. Jelikoz patecni noc patri na festu DUBu a reggae, sobota zase technu a psytrancu, bude i warmup v Crossu rozdeleny na dve stage. Na horni stagi se bude hrat prog a fullon psytrance, tech-house a minimal techno. Dolni stage bude patrit zase vyhradne DUBu. Zahraji PESS DJs spolecne s radou zajimavych hostu.

Hosté:

- PERFORMANCE CROSSINGS Vol. 0
- MAIN STAGE (Daj (FR), ANS, Raster, MRTy, Ziky, Flux) 2nd STAGE (Dasha Fyah, Loic deNiro, Satiwa, MRTy in dub)
- 2nd STAGE (Dasha Fyah, Loic deNiro, Satiwa, MRTy in dub)
- LETNÍ KINO PŘED CROSSEM (Sirotčinec slečny Peregrinové)

Projekt Crossclub 2017 byl v roce 2017 podpořen částkou 2 000 000,- od MHMP, částkou 190 000,- od MKČR a částkou 21 000,- od MČP7.

04.05. 2017

IN 2 THE TUNNEL (release party)

Vstup: zdarma

[DIRTY014] by Silhouette is an extended EP packed into pretty political concept recalling Czech 60´- 80´s era with remixes by Aliver and N BUG.

Artists :

Elektrabel (Live PA) (Dirty Corner Recordings)
Exhausted Modern (Endless Illusion)
Pluge (Transporta Records)
Silhouette (Dirty Corner Recordings)
fleika (Polygon)

Hosté:

- PERFORMANCE CROSSINGS Vol. 0
- CROSS SQUARE (Who killed Bruce Lee (Libanon)
- TUNNEL STAGE (Elektrabel, Exhausted Modern, Pluge, Silhouette, Fleika)
- ČTVRTEČNÍ BEJS (L1 Dnb, Sphere, Blackness, Pwp, Decide Dnb, Cybi)

Projekt Crossclub 2017 byl v roce 2017 podpořen částkou 2 000 000,- od MHMP, částkou 190 000,- od MKČR a částkou 21 000,- od MČP7.

05.05. 2017

DOUBLE TROUBLE

Vstup: do 21:00 80,-/ poté 130,-

★ DOUBLE TROUBLE w/ INWARD (IT) & MUFFLER (FI) & UPZET (DE) @ CROSS - 05.05.17 ★

★ DRUM´N´BASS STAGE ★

INWARD (IT), LIFESIZE MC (UK), VOLUME PLUS, SKÁČKO, FEELA, HOUBASS, TAO MAFFA, JOHNY PLAYER, WOSSA82, OZY, LU.D.KEY

★ LIQUID STAGE ★

MUFFLER (FI), UPZET (DE), BLOFELD, RUNKY, STANJAH, FALLEN GEMINI, KUBASS

Hosté:

- DRUM´N´BASS STAGE (Inward (IT), Lifesize MC (UK), Volume Plus, Skáčko, Feela, Houbass, Tao Maffa, Johny Player, Wossa82, Ozy, Lu.D.Key)
- LIQUID STAGE (Muffler (FI), Upzet (DE), Blofeld, Runky, Stanjah, Fallen Gemini, Kubass)
- PERFORMANCE CROSSINGS Vol. 0
- CROSS SQUARE (Double Trouble DJs)

06.05. 2017

STAR WARS DAY & KONNEKT #16

Vstup: do 22:00 100,-/ poté 150,-

4th May je svátkem všech fanoušků Hvězdných válek. Přidejte se k oslavám s The Rebel Legion - Lion Base, Czech Garrison 501st Legion za podpory Czech Star Wars Universe v sobotu 6. května 2017. Jako každý rok pro vás

Projekt Crossclub 2017 byl v roce 2017 podpořen částkou 2 000 000,- od MHMP, částkou 190 000,- od MKČR a částkou 21 000,- od MČP7.

KONNEKT

připravujeme bohatý program, který odstartuje již tradičním pochodem Prahou a bude pokračovat celý den v Cross Clubu. Těšte se na program pro všechny věkové kategorie - workshopy, hry, přednášky, promítání, výstavy, kostýmy, tématické jídlo a pití ... zkrátka den plný zábavy ve společnosti ostatních fanoušků.

Hosté:

- STAR WARS DAY (The Rebel Legion - Lion Base, Czech Garrison 501st Legion za podpory Czech Star Wars Universe)
- CROSS SQUARE (Gory Ruffian & Friends)
- ROOM #1 (Jack Sparrow (UK), Jonah Freed (US), Insane & WZ, Chik, Franill, Stifler, Chpln, Hemmer, Slowmotion, Hosted by Mc Toast) ROOM #2 (Smack One, Slay & Dj K1, Tchagun, nrmn)
- PERFORMANCE CROSSINGS Vol. 0
- DIVADLO NA PŮDĚ (Spánek: barvy | Sleep: Colours)

KONNEKT

07.05. 2017
MIKKIM NEW ALBUM RELEASE
Vstup: do 21:00 90,-/ poté 150,-

V květnu vychází MikkiMovi nové, již čtvrté album a je na čase to řádně oslavit! Jako specální host do Crossu zavítá MC Spee z Dreadzone, zahraje našláplá multižánrová kapela TiNG a dojde i na pár písniček v exklusivním podání MikkiM-Ting bandu! Velmi speciálním hostem bude také producent a multiinstrumentalista AL-ESH který zahraje na perkuse. Dále vystoupí MC Turner, Dave Trumpeteer, Rich a MC Zachy a djovéMurte, Hundread, Fefe a FredyHigh. V jejich podání se můžete těšit na parádní mix ragga junglu, dnb, bassline a ghettofunku. Druhou house stejdž tentokráte

Projekt Crossclub 2017 byl v roce 2017 podpořen částkou 2 000 000,- od MHMP, částkou 190 000,- od MKČR a částkou 21 000,- od MČP7.

PRAHA PRAGUE PRAGA PRAG
MINISTERSTVO KULTURY
PRAHA 7

nahoře v kavárenském salonku obslouží pánové zJACKIN.cz - Underground House Prague a Kinetix Djs. Akce se koná v neděli, ale nebojte v pondělí je státní svátek.)

Hosté:

- MIKKIM - NEW ALBUM RELEASE PARTY (MC Spee, The TiNG, AL-ESH, MC Turner, Dave Trumpeteer, Rich a MC Zachy, Murte, Hundread, Fefe, FredyHigh)
- SAMURAI MUSIC (Homemade Weapons (USA), Clarity (UK), Nitrous b2b D-Resist, Annita b2b Ahz, Title b2b SHFT)
- KAVARNA STAGE (JACKIN.cz - Underground House Prague, Kinetix Djs)
- CROSS SQUARE (Dužina)

08.05. 2017

LOS TEKKENOS

Vstup: zdarma

Hnutí Limity jsme my pořádá letos v červnu (21. - 25. 6) historicky první klimakemp na území České republiky. Jeho součástí budou diskuze, workshopy, kulturní vystoupení a protesty proti těžbě a spalování uhlí. V průběhu pěti dní budeme žít ve společně spravovaném táboře na základě principů udržitelnosti a budeme mít dostatek prostoru pro kreativní, odvážné a nenásilné akce.

Hosté:

- MAIN STAGE (Modgate, Krishna, Faust, CLK, Raveboy)
- 2nd STAGE (Dzony, B4nan, Krobas, Washo)

Projekt Crossclub 2017 byl v roce 2017 podpořen částkou 2 000 000,- od MHMP, částkou 190 000,- od MKČR a částkou 21 000,- od MČP7.

09.05. 2017

DUB TURBULENCE

vstup: do 21:00 zdarma/ poté 130,-

RADIKAL GURU, v současnosti jeden z nejrespektovanějších talentů na poli undergroundové dub/bass music ovliněné tradičním roots, a zároveň jeden z pionýrů žánru, pro který se dnes běžně používá označení “rootstep”. Inspirován soundsystémovou kulturou, dubstepovou vlnou a tradičním jamajským dubem velkých mistrů jako King Tubby nebo The Scientist, produkuje již více než 10 let těžkotonážní “dubby" dubstep plný pulzujicich tónů a eklektických melodií, se schopností rozhýbat jakýkoliv taneční parket, stejně jako zaujmout milovníky meditativnějších poloh žánru.

Hosté:

- DUB TURBULENCE (Radikal Guru & Radikal horns & Echo Ranks, Shakk Attack, Dub Colective Crew)
- REM PHASE TECHNO STAGE (Dash a hosté)
- DIVADLO NA PŮDU (Vojtěch Hříbek - Saky Paky)

10.05. 2017

TRAP NIGHT

vstup: zdarma

Divadlo na půdě uvádí

Kvílení 2.07 je novodobým uchopením Ginsbergovy legendární básně. Ve chvíli, kdy se mladá generace ztrácí sama v sobě, úzkostně se snaží sebemenší pouta s realitou zatímco se vrhá do propasti zapomnění a sebedestruktivně pálí všechny mosty, je Ginsbergovo Kvílení opět aktuální.

Projekt Crossclub 2017 byl v roce 2017 podpořen částkou 2 000 000,- od MHMP, částkou 190 000,- od MKČR a částkou 21 000,- od MČP7.

Hosté:

- DIVADLO NA PŮDU (Kvílení)
- LETNÍ KINO PŘED CROSSEM (Tohle je náš svět)
- TRAP NIGHT (Jesse & Gory Ruffian)
- PSYTRANCE (Synaptic Dreams)

11.05. 2017
CROSS ROCK
vstup: koncert do 20:00 80,-/ poté 120,-

Chilli Eyes je pražská crossover-rocková kapela, která má v repertoáru jak našláplé songy, tak balady a mísí vlivy rock'n'rollu, nu-metalu, ale i pop-rocku. Chilli Eyes už úspěšně fungují na pražské undergroundové scéně. V posledním roce vyráželi po republice získávat fanoušky mimo svou domácí scénu a vystupovali také jako support na podzimním turné Díky vám! kapely zakázanÝovoce.
Chilli Eyes nedávno vydali svůj druhý videoklip, tentkokrát k singlu „The Light" v produkci Honzy Bláhy a jeho studia Wariete.

Hosté:

- CROSSROCK (Chilli Eyes, 1st Choice, F.a. King, Resumé a hosté)
- DNB STAGE (Deltaphoenix, VirCz, Tony Terra, Adepth, Cherw)
- DIVADLO NA PŮDU (Poesie v Crossu vol. 11)

Projekt Crossclub 2017 byl v roce 2017 podpořen částkou 2 000 000,- od MHMP, částkou 190 000,- od MKČR a částkou 21 000,- od MČP7.

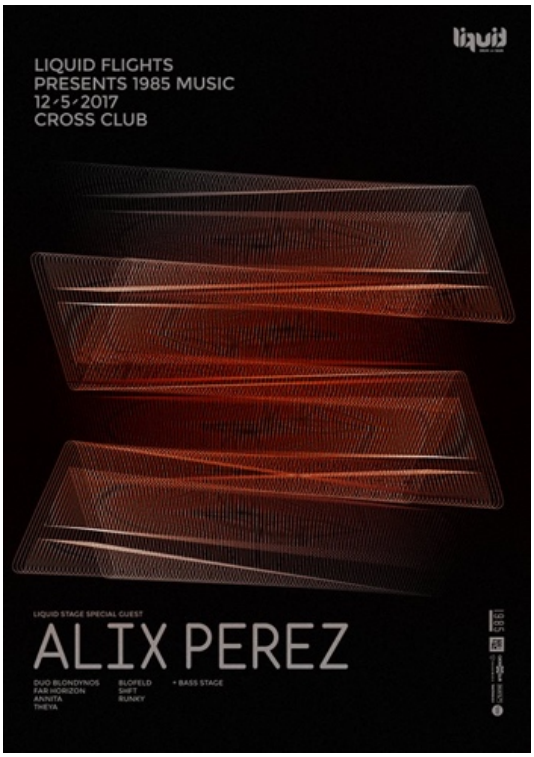

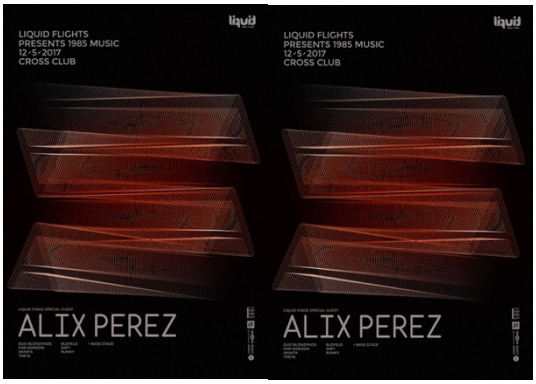

12.05. 2017

LIQUID FLIGHTS

Vstup: do 21:00 150,-/ poté 200,-

◕ main stage: Alix Perez [1985 Music]

◔ bass stage: Roska [Roska Kicks & Snares]

◕ support:

Annita

Duo Blondynos

Far Horizon

& residents:

Theya, Blofeld, Runky, SHFT

◔ support:

Denoir & Dryman

Sbstrd & Aylaz

Kewu

MrBe

Theya

Hosté:

- LIQUID STAGE (Alix Perez (UK), Duo Blondynos, Far Horizon, Annita, Theya, Blofeld, Shft, Runky)
- BASS STAGE (Roska (UK), Denoir, Dryman, Sbstrd, Alyaz, Kewu, Mr. Be, Theya)
- DIVADLO NA PŮDU (***NOVÁ BESTIE APOKALYPSY***)

Projekt Crossclub 2017 byl v roce 2017 podpořen částkou 2 000 000,- od MHMP, částkou 190 000,- od MKČR a částkou 21 000,- od MČP7.

PARADOX

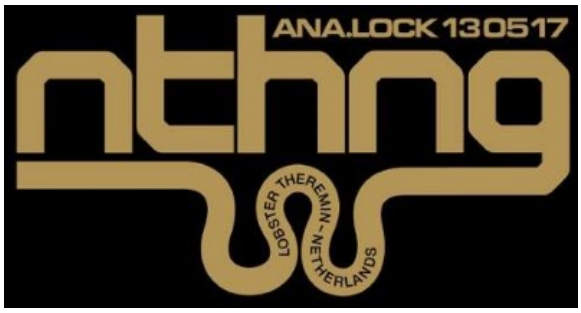

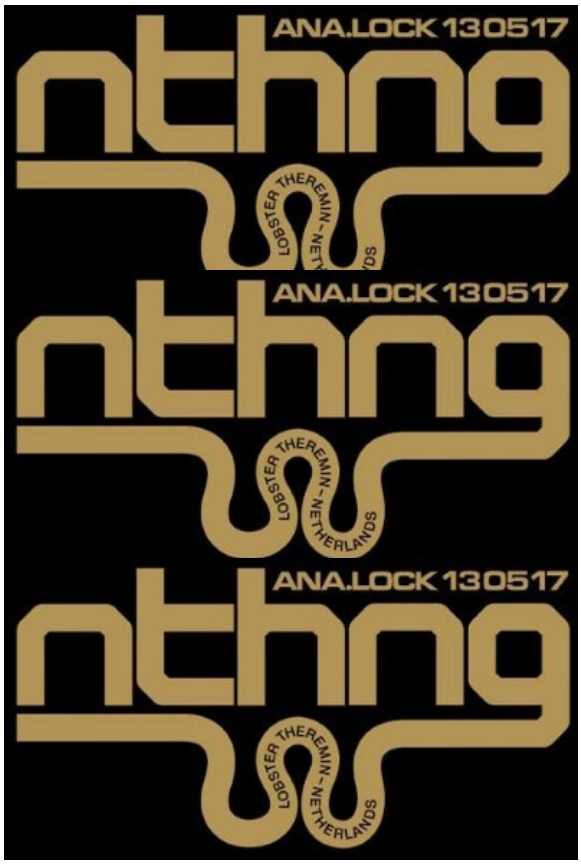

13.05. 2017

A.NALOCK

Vstup: do 23:00 100,-/ poté 160,-

ROOM 1:

nthng (Lobster Theremin)

dj Schwa (BEEF records, Komiks)

Fatty M (Roxy, Komiks)

Ark3r (Cross, Ana.Lock)

ROOM 2:

Spiritual Sound Lovers presents:

http://spiritualweb.cz/

Dj Ghándí

Spord Ufo

Redcliff

Tekstrue

Rai Dem

Hosté:

- A.NALOCK - ROOM 1 (Nthng (NL), Dj Schwa, Fatty M, Ark3r)
- A.NALOCK - ROOM 2 (Dj Ghándí, Spord Ufo, Redcliff, Tekstrue, Rai Dem)
- CROSS SQUARE (Sta & Prokta)

Projekt Crossclub 2017 byl v roce 2017 podpořen částkou 2 000 000,- od MHMP, částkou 190 000,- od MKČR a částkou 21 000,- od MČP7.

PRAHA PRAGUE PRAGA PRAG

MINISTERSTVO KULTURY

PRAHA 7

14.05. 2017

STREET FOOD JAM

Vstup: zdarma

Před Crossem samozřejmě pokračujeme s menšími pravidelnými Street Food Jamy (10-15 stánků každých 14 dní od května).

Hosté:

- STREET FOOD JAM (stánky, dětský koutek, hudba)
- HORIZONT FEST (Tides From Nebula (PL), The Red Paintings (AUS/USA/UK), Postcards from ARKHAM, Diary Of My Misanthropy, Livelike, Tengri, Robo, 7/9, Kannout, Iggy Mayerov)

15.05. 2017

ACID TECHNO FAMILY

Vstup: zdarma

Na dalsim mejdanu bych vam rad predstavil italskeho producenta K Failure/ Elecropush gang ,IT ,Talent ,ktery uz vydal desku s Mr. Gasmak vam predstavi svuj detroit acid techno live set. Doplni ho pro vas uz znama SHIRIN a KE TON / Multiplan Kolektiv z Rakouska. Nebude chybet ani SAMUR /Mlotek a RDDN/ Granko.
Takze main stage bude jedno velke livko ☆★

Na druhe stage se predstavi Dj DAVID FORMIl legenda ceske techno sceny ,ktereho dopni dj BARTESKY .

Projekt Crossclub 2017 byl v roce 2017 podpořen částkou 2 000 000,- od MHMP, částkou 190 000,- od MKČR a částkou 21 000,- od MČP7.

Hosté:

- LOS TEKKENOS (K Failure (IT), Shirin (AU), Keton (AU), Samur, Rddn)
- 2nd STAGE (Dj David Formii, Dj Bartesky)

16.05. 2017

GLOBAL AMIGOS

Vstup: zdarma

Je tady uterý a sním pořádne vyHYPEnej ?? Tak tu máme pro tebe nedělní pářku na dolní stagi v Crossu!

DJS:

'PmdR (Drum and Bass)

.....

Mouzl (Drum and Bass)

.....

Corborat (Dubstep,Trap,Jump-Up)

.....

Rollherz /IT (Drum and Bass)

Hosté:

- GLOBAL AMIGOS (Santa Machete (FR), Chong X, I-Wet, Babylon Rocka)
- HYPE STAGE (PmdR, Mouzl, Corborat, Rollherz (IT), Dubsquad, Hosted by: Mc Jelen, Trash Prince)

Projekt Crossclub 2017 byl v roce 2017 podpořen částkou 2 000 000,- od MHMP, částkou 190 000,- od MKČR a částkou 21 000,- od MČP7.

17.05. 2017

REGGAENERACE

Vstup: zdarma

Hosté:

- REGGAENERACE (Dub Artillery, Bug'n'Dub, Rychtank, Dasha Fyah, Jayah)
- PSYTRANCE STAGE (Ondrej Psyla, Ejczka, Turo)
- LETNÍ KINO PŘED CROSSEM (Julieta)

18.05. 2017

DRUM AND BOUNCE

Vstup: zdarma

★ DRUM&BOUNCE @ CROSS CLUB - 18.05.17 ★

DRUMBASSTERDS

► VOLUME PLUS

DRUMBASSTERDS

► HOUBASS

DRUMBASSTERDS

► FEELA

DRUMBASSTERDS & MASOKOMBINAT

► PMDR

DRUMBASSTERDS

► SKÁČKO

GUEST

► DASH

2nd techno stage:

STA a host

Hosté:

Projekt Crossclub 2017 byl v roce 2017 podpořen částkou 2 000 000,- od MHMP, částkou 190 000,- od MKČR a částkou 21 000,- od MČP7.

- DRUM AND BOUNCE (Volume Plus, Feela, Houbass, Skáčko, Pmdr & Guest)
- DEEP BEAT AVANTGARDE STAGE (Sta a hosté)

19.05. 2017

DSCI4 @ CROSS

vstup: do 21:00 80,-/ poté 140,-

Ano, čtete opravdu dobře, v pražském Cross clubu se, v ČR vůbec poprvé, odehraje první DSCI4 label night. Tento label má dnes již přímo kultovní status a jeho vinylové desky byly vždy ceněným zbožím, často tak byly okamžitě vyprodány. Právě proto si některá alba, ze série Spy Technologies, či samotné singly, dodnes drží vysokou cenu a jsou stále mezi sběrateli vyhledávány. Zástup talentovaných producentů či projektů, jako např. Kemal, Sinthetix, Sta a Paul B, Crossfire atd., mluví za své.

Největší podíl na tom má hlavně jeho majitel, DJ TRACE (USA), který již během 90. let patřil mezi výraznou postavu právě se rodícího drumandbassu, vč. Ed Rushe a Opticala, Nica, Fierce, Dilinji, Ryme Tyma a dalších. Trace se vždy vyznačoval skvělým hudebním vkusem, jenž se, krom vedení labelu samotného, podepsal na vlastní tvorbě, ať už sólových singlech, tak např. i kolaboracích s Bad Company, Chrisem.SU a SKC a dalšími. Jeho sety jsou dodnes velmi vyhledávané a to nejen drumandbassovými pamětníky. Právě proto jsme rádi, že přímo on sám přijede představit nejen aktuální zvuk, ale i ten minulý. Můžete se tak těšit na celkový průřez katalogem DSCI4.

V rámci label night si sám velký šéf vybral projekt VICIOUS CIRCLE (UK), který byl vždy znám hlavně díky fantastickým rollerům a mladého DJe a producenta VOYTEKa (UK).

Hosté:

Projekt Crossclub 2017 byl v roce 2017 podpořen částkou 2 000 000,- od MHMP, částkou 190 000,- od MKČR a částkou 21 000,- od MČP7.

- DSCI4 @ MAIN STAGE (Trace (USA), Vicous Circle (UK), Voytek (UK), M4Y4, Rudeboy, Annita)
- 2nd STAGE (Silhouette, Not Tonight, Otto Mayer)
- CROSSSQUARE (Stanzim & Babe LN)

20.05. 2017

FUNK'D'UP

Vstup: do 21:0 90,-/ poté 150,- (FDU), ostatní zdarma

FUNK'D UP JE ZDE ! ! !

TS7
Slick Don
Smack live
Denoir
Dryman
Telka
Mr Be
Whatsman

videoart: FotonX

warm-up na zahrádce (19 - 22): DJ BLQ

2nd house stage:
M&gors sound

Hosté:

- CROSS SQUARE (Blq)
- SN DNB WORKOUT (předcvičovatelka Kateřina Rodová & DJ Volume Plus)
- FUNK'D UP (TS7, Slick Don, Smack live, Denoir, Dryman, Telka, Mr Be, Whatsman)
- HOUSE STAGE (M&gors Sound a hosté)

Projekt Crossclub 2017 byl v roce 2017 podpořen částkou 2 000 000,- od MHMP, částkou 190 000,- od MKČR a částkou 21 000,- od MČP7.

PARADOX

21.05. 2017

WAKITAKA

Vstup: 200,-

Venkovní scéna (19:00-21:00):

Mabiisi (Burkina Faso/Ghana) – African hip hop & kologo (www.mabiisi.com)

Papis Nyass (Gambie) – Drums live (www.afro-drum-dance.cz)

Tiditade – African music & dance (www.tiditade.cz)

Hlavní stage (21:00-???):

Tokhi & the Groove Army (www.tokhi.cz)

Sista Carmen (www.unitedflavour.com)

Messenjah (www.messenjah.cz)

Mic-key Weedsman Dreadalist (www.urbanrobot.cz)

Mista Deck (www.jaharmywbs.cz)

Hosté:

- WAKITAKA (Mabiisi, Tiditade, Tokhi & the Groove Army, Sista Carmen, Messenjah, Mic-key Weedsman Dreadalist, Mista Deck, Mike 34, Selector Boldrik)
- DIVADLO NA PŮDU (Time Capsule - 5min Plays Conspiracy [CZ, SK, PL, RO]

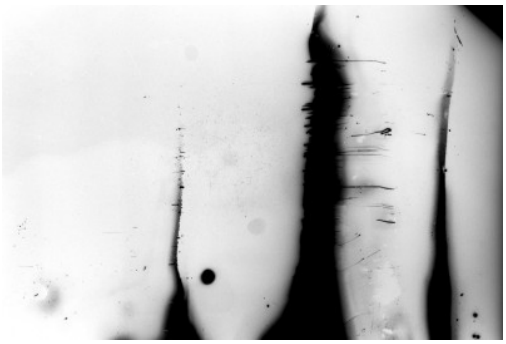

22.05. 2017

IT'S NOT BROKEN IT'S VINTAGE

Vstup: zdarma

Pravidla jsou jednoduchá. DJs hrajou sety složené z bootlegů, neoficiálních remixů a mashupů (takový ty trapný popový tracky úchylně zremixovaný do tanečních žánrů).

Projekt Crossclub 2017 byl v roce 2017 podpořen částkou 2 000 000,- od MHMP, částkou 190 000,- od MKČR a částkou 21 000,- od MČP7.

PRAHA PRAGUE PRAGA PRAG

MINISTERSTVO KULTURY

PRAHA 7

PARADOX

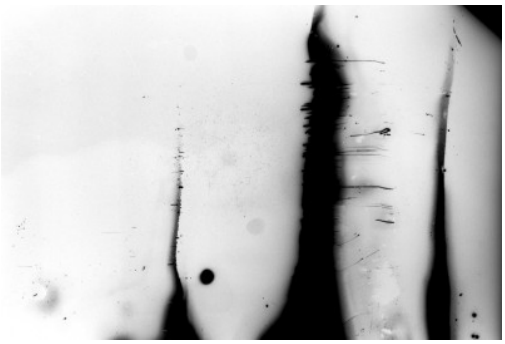

Génius, co dostal tenhle královskej nápad:
DJ Blofeld (po pár panacích skotské)

Jeho poskoci:
DJ HLAVA, Werian aka James Wing (taktéž natankovaní, pravděpodobně Jackem Danielsem)

Jeho testovací subjekty:
Ty! (dost vožralej vodkou, ideálně)

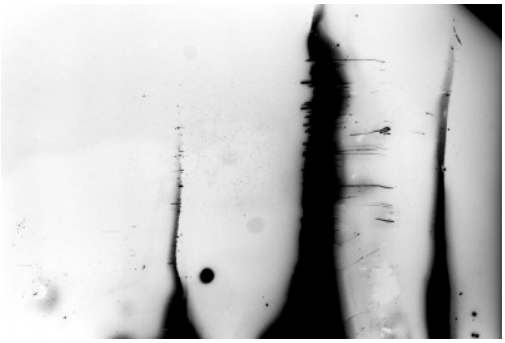

Hosté:

- IT'S NOT BROKEN IT'S VINTAGE (The Maggie's Marshmallows, Avalanche Party (UK), Creepy Crawlers DJs)
- LOS TEKKENOS (01:00 NSK a hosté)
- BASTARD POP (Blofeld, Hlava, Werian)
- DIVADLO NA PŮDU (Maria Zimpel - What Do You Really Miss? [PL] | Prague Nonverbal)

23.05. 2017
KONCERT & TWO_G
Vstup: zdarma

Alaverdi, the wickedest Lithuanian mantracore band from Prague. Positive vibrations! Fermentation! Loud!
A folk-punková úderka Zabiják a Borci ve složení Zabiják, Bída, Špína a Hlad - hořký písně sladkym hlasem.

Hosté:

- KONCERT STAGE (Alaverdi & Zabiják a borci a host)
- TWO_G (DJ HLAVA b2b S-BisH, DJ Vatra, Dj Speedy / Neurotics, Sali)

Projekt Crossclub 2017 byl v roce 2017 podpořen částkou 2 000 000,- od MHMP, částkou 190 000,- od MKČR a částkou 21 000,- od MČP7.

PRAHA PRAGUE PRAGA PRAG
MINISTERSTVO KULTURY
PRAHA 7

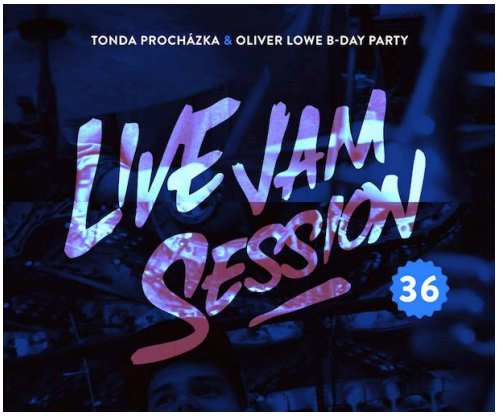

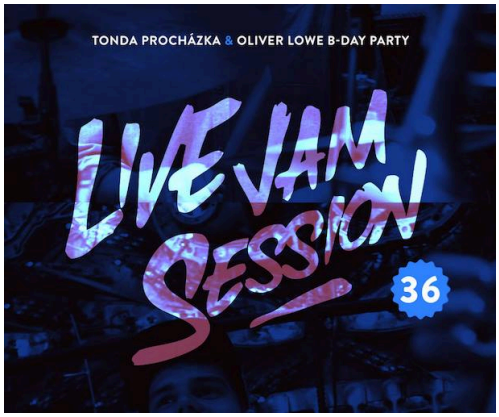

24.05. 2017

LIVE JAM SESSION

Vstup: zdarma

LIVE JAM SESSION 36

JAMBAND
Tonda Procházka (bicí)
Mikuláš Pokorný (klávesy)
Tomáš Zápotocký (kytara)
Jožka Mikulka (kontrabas)
Richard Šanda (trombon)
a další..

Hosté:

- LIVE JAM SESSION (Tonda Procházka, Mikuláš Pokorný, Tomáš Zápotocký, Jožka Mikulka, Richard Šanda, Dj Vatra, Oliver Lowe a další
- TROPICO (Mad4ce & I-Wet)
- LETNÍ KINO (Cafe Society)
- DIVADLO NA PŮDU (Rádio Utopie)

25.05. 2017

NA SCÉNU FEST

Vstup: zdarma

Vybrané kapely z celého Československa se vám představí v CROSSU již za pár dní.

Představíme interprety, se kterými jsme v posledních měsících a letech spolupracovali nejvíce. Celý label se dotvářel v průběhu posledního roku. Zakládajícími členy byli pouze The Oxx a Psychocandy, ovšem lidí na stejný vlně přibývalo až do dnešní podoby, lucky seven. Odhalíme pilíře, na kterých stojí NA SCÉNU.

Projekt Crossclub 2017 byl v roce 2017 podpořen částkou 2 000 000,- od MHMP, částkou 190 000,- od MKČR a částkou 21 000,- od MČP7.

Akce se až do 22.00 bude odehrávat venku, zbytek se kvůli možnému rušení nočního klidu přesune do vnitřních prostorů Cross clubu.
A co víc. Bude to za dobrovolný vlez.

Hosté:

- NA SCÉNU FEST (Genuine Jacks, The Oxx, Acute Dose, Psychocandy, Beps´n´Johnnies, The Void, The Ribs, Bacos punk (ARG) JUMP-UP STAGE (Next:gen Crew)
- DIVADLO NA PŮDU (Loutky a cigára)

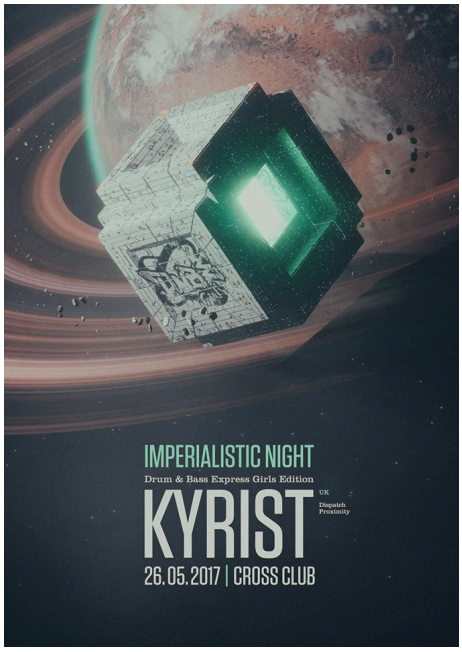

26.05. 2017
IMPERIALISTIC NIGHT
Vstup: do 21:00 60,-/ poté 120 (IN)

DNB stage:

Special guest:
♀ Kyrist (UK)
(Dispatch, Proximity)

Drum & Bass Express Girls:
♀ Kisscut (UK) * ♀ BassCake (GIB) * ♀ Miss Leïa (FR) * ♀ Bassline Beenie (UK) * ♀ DJ Bonnie Blaze (UK) * ♀ Kan-Jacca

TECHNO stage:

♀ Nika 77 * ♀ Dash * ♀ Shimita * ♂ Logick * ♀ Annita * ♂ Dj Neighbour * ♂ Zwooky

Hosté:

- CROSS SQUARE (Ultrafino & Ahz)

Projekt Crossclub 2017 byl v roce 2017 podpořen částkou 2 000 000,- od MHMP, částkou 190 000,- od MKČR a částkou 21 000,- od MČP7.

- IMPERIALISTIC NIGHT
- MAIN STAGE (Kyrist (UK), Kisscut (UK), BassCake (GIB), Miss Leïa (FR), Bassline Beenie (UK), DJ Bonnie Blaze (UK), Kan-Jacca + Support DJs TBA)
- 2nd STAGE (Nika 77, Dash, Shimita, Logick, Annita, Dj Neighbour, Zwooky)

27.05. 2017

DEEP BEAT AVANTGARDE

Vstup: do 22:00 60,-/ poté 120,-

°°°°DE EP BE AT AVA NT GAR DE°°°°

Main room (house, techno, deep)
JANERET (Yoyaku, FR)
Eddie Mur
Sta
Prokta+Not Tonight

Second room (Bass, Upfront Electronica)
LAMONT (Swamp 81, UK)
Theya
Tuco
Prokta

Previously introduced by DBA:
Paleman, Chunky, Loefah, Trevino, French Fries, Randomer, Mosca, Coni, Bok Bok, Aleq Notal, Alex Coulton and many more..

Hosté:

- DEEP BEET AVANTGARDE MAIN STAGE (Janeret (FR), Prokta & Not Tonight, Sta, Eddie Mur)
- 2nd STAGE (Lamont (UK), Tuco, Theya, Prokta)

Projekt Crossclub 2017 byl v roce 2017 podpořen částkou 2 000 000,- od MHMP, částkou 190 000,- od MKČR a částkou 21 000,- od MČP7.

- CROSS SQUARE (Eva Porating, Myclick)
- CROSS WALLS (Operace Anthropoid - Dominik Miklušák)

28.05. 2017

KLASIKA BEZ KVÁDRA

Vstup: zdarma

KLASIKA BEZ KVÁDRA (Kvarteto Pražského Filmového Orchestru)

Alexander Hledík - I. housle
Arnold Smrtka - II. housle
Jiří Korynta - viola
Anežka Kyselková - violoncello

Hosté:

- KLASIKA BEZ KVÁDRA (Kvarteto Pražského Filmového Orchestru)
- ELECTROSWING (Universal Swing Brothers - DJ Mgl, DJ Fefe Baker, DJ Dusty)
- STREET FOOD JAM (Pouliční festival jídla, dětský koutek)

Projekt Crossclub 2017 byl v roce 2017 podpořen částkou 2 000 000,- od MHMP, částkou 190 000,- od MKČR a částkou 21 000,- od MČP7.

PARADOX

29.05. 2017

DNB WEEKENDER MONDAY OPENAIR AND AFTERPARTY

Vstup: zdarma

Pondělní završení dnb maratonu proběhne v Crossu a před Crossem! A lineup je ultimátní! Vstup jsme navíc pro vás s DNB Weekender vymysleli zdarma!

Hosté:

- DNB WEEKENDER (DJ Randall (UK), Brockie (UK), Kenny Ken (UK), Shimon (UK), Garry K (UK), Volume Plus, Trimer (UK), Beesu, Arcane (UK), Empex (UK), Clarky (UK), Jamid (UK), R3DX, Kamakaze, Selected Id (UK)

30.05. 2017

CROSS KONCERT & POSSITIVA STAGE

Vstup: zdarma

Tiny Fingers (IZR)

Tiny Fingers combine post-rock, live electronics, psychedelic and groove, forming a powerful, super-intensive musical mix. With broken beats, unique guitar playing, fat bass and fresh synthesized sounds, the fingers integrate the messy intensity of rock music with the ecstasy of electronic raves, creating a thick, unrelenting sound trip.

POSSITIVA! STAGE

house musice DJs Yacube a hosté

Hosté:

- CROSS KONCERT (Tinny Fingers (IZR) a hosté)
- POSSITIVA! STAGE (Yacube a hosté)

Projekt Crossclub 2017 byl v roce 2017 podpořen částkou 2 000 000,- od MHMP, částkou 190 000,- od MKČR a částkou 21 000,- od MČP7.

PRAHA PRAGUE PRAGA PRAG

MINISTERSTVO KULTURY

PRAHA 7

PARADOX

31.05. 2017

INHALE & EXHALE

Vstup: zdarma

INHALE/EXHALE

BASS MUSIC ALL NIGHT LONG

2 STAGES

Trap&Bass stage:

22:00 - Dj Buldog

23:30 - Kingjabba

01:00 - Inhalers

02:30 - Them Darned Teenagers

04:00 - Zlejdildo

Drum&Bass stage:

22:00 - Satisma

23:30 - Vex

01:00 - DJ Blofeld

02:30 - Membrain

04:00 - Arhem

⚡ powered by:

Inhalers x Membrain x Full Heart Agency x cross][club

Hosté:

- DIVADLO NA PŮDU (Tělo moje - inscenované scénické čtení)
- LETNÍ KINO (Paterson)
- TRAP&BASS STAGE (Dj Buldog, Kingjabba, Inhalers, Them Darned Teenagers, Zlejdildo)
- DRUM&BASS STAGE (Satisma, Vex, DJ Blofeld, Membrain, Arhem)

Projekt Crossclub 2017 byl v roce 2017 podpořen částkou 2 000 000,- od MHMP, částkou 190 000,- od MKČR a částkou 21 000,- od MČP7.

PRAHA PRAGUE PRAGA PRAG

MINISTERSTVO KULTURY

PRAHA 7

01.06. 2017

REGGAENERACE & CROSS SQUARE & ČTVRTEČNÍ BEJBS

Vstup: zdarma

Cross Square:

Bechy & Force Major 18:30

Fast Food Orchestra 20:30

afterparty:

reggae stage 1

REGGAENERACE (Peeni Walli a hosté)

dnb stage 2

ČTVRTEČNÍ BEJS (Cybi a hosté)

Hosté:

- CROSS SQUARE (Fast Food Orchestra, Bechy & Force Major)
- REGGAENERACE (Peeni Walli a hosté)
- ČTVRTEČNÍ BEJS (Cybi a hosté)

02.06. 2017

JUNGLE DNB SESSION

vstup: do 21:00 70,-/ poté 140,-

Brazilsko britský producent S.P.Y a legenda řezavého zvuku, která však vždy svojí hudbou dokázala vyprávět příběhy, přijede do Prahy, rozproudit zatuchlé vody a rozvířit usedlý prach!

Tenhle pán má v dnb co nabídnout hezkou řádku let! Doražte, bude to nářez!

Projekt Crossclub 2017 byl v roce 2017 podpořen částkou 2 000 000,- od MHMP, částkou 190 000,- od MKČR a částkou 21 000,- od MČP7.

Hosté:

- JUNGLE DNB SESSION (S.P.Y. (UK), Suki, Pe:te, Eska, Pixie, Wash!, Driver)
- TECHNO STAGE (Kinetix, Barush, Pixie)

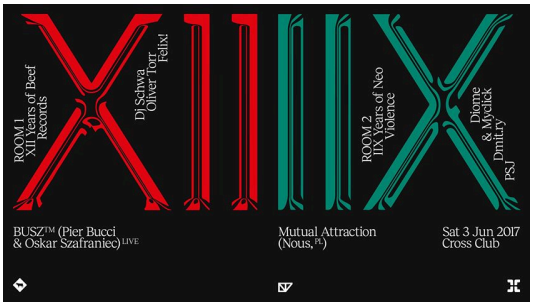

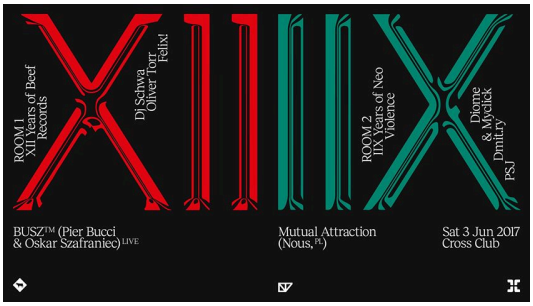

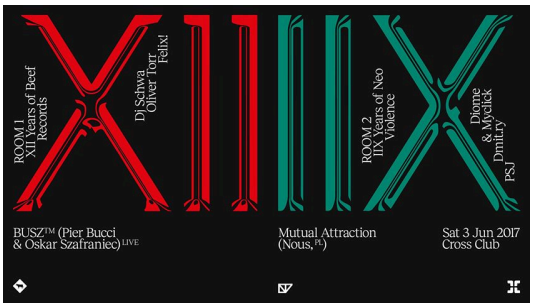

03.06. 2017

12 YEARS BEEF RECORDS & NEO VIOLENCE

vstup: do 21:00 60,-/ poté 130,-

4PM > CROSS SQUARE Warm-Up (FREE ENTRY)

St. Jacob & Daniel George

10PM > ROOM1:

12 years of BEEF records

BUSZ™ (Pier Bucci & Oskar Szafraniec aka Oscar Burnside) LIVE

Kuba Sojka LIVE

dj Schwa

Oliver Torr

Felix!

ROOM2:

8 years of NEO VIOLENCE

Mutual Attraction (Nous; PL)

Diome & Myclick

dMIT.RY

PSJ

Hosté:

- 12 YEARS of BEEF records (BUSZ Live, Kuba Sojka live, Schwa, Oliver Torr, Felix!) 8 years of NEO VIOLENCE (Mutual Attraction (PL), Diome & Myclick, dMIT.RY, PSJ)

Projekt Crossclub 2017 byl v roce 2017 podpořen částkou 2 000 000,- od MHMP, částkou 190 000,- od MKČR a částkou 21 000,- od MČP7.

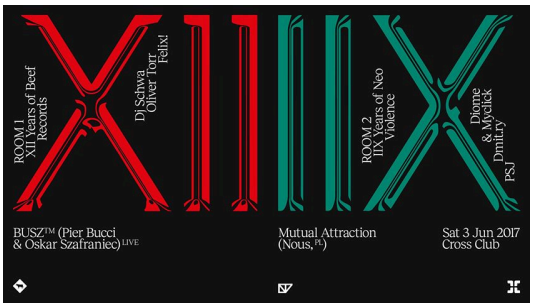

- DIVADLO NA PŮDU (20:00 Maso Krůtí - Soul(o)ženy)

04.06. 2017

MACHINE FUNCK

Vstup: zdarma

>>>

aging stands for a simple process applied in certain situation when storing for later use increases additional flavour & taste of the subject

<<<

machine funck >

2 tracks made in cross][club studio back in 2012 >>

4 remixes cloned by friends over 5 years period >>>

aged for Ans / Krmelec Recordings release in 2017 >>>>

back to cross][club to go with remixers support for some funck >>>>>

Machine Funck (Smash!, Digital Penetration, Sound Headquarters, Masáž, BassTrap)

rare dj & machines show

museum @ http://machinefunck.wz.cz/

Ans (Krmelec) Subject Lost (Krmelec, The Little Universe)

MNTP (aka Unfriendly Friend / Krmelec, Dirty Corner)

Dleeb (Low Profile / Reserve Audio)

Hosté:

- PURA VIDA FEST 14:00 (The Prostitutes, Lety Mimo, Pankix, MZH , Relaps)
- MACHINE FUNCK RELEASE PARTY (Machine Funck, Ans, Subject Lost, MNTP, Dleeb)
- DIVADLO NA PŮDĚ (20:00 Kvílení)

Projekt Crossclub 2017 byl v roce 2017 podpořen částkou 2 000 000,- od MHMP, částkou 190 000,- od MKČR a částkou 21 000,- od MČP7.

PARADOX

05.06. 2017

LOS TEKKENOS

Vstup: zdarma

Po delší době se opět vracíme do Crossu. Tentokrát v nové sestavě. Přijďte s námi do Prosex family přivítat Pýtýho a Šťávu!

Tekno Stage:

Smeo - Oblyk Dfroké /FR

Suburbass - live

Prosex Sound (Sherpa, Štáva, Pýtý)

Greenr - Frontall

DNB Stage:

Peky (ex Ghost Sound)

Rascall (Brokenline)

InSpectre (Clownfish)

Sherpa (Prosex)

Hosté:

- LOS TEKKENOS (Smeo (FR), Suburbass, Prosex Sound, Greenr)
- DNB STAGE (Peky, Rascall, Šmela, Sherpa)

06.06. 2017

FREE JAZZ NIGHT

Vstup: zdarma

Trio, které vás nenechá vydechnout! U téhle hudby se dá slintat s otevřenou pusou hodně dlouho! Současné přístupy kombinující jazz s pestrou mozaikou vlivů! Buďte u toho! Vstup je zadara!

Projekt Crossclub 2017 byl v roce 2017 podpořen částkou 2 000 000,- od MHMP, částkou 190 000,- od MKČR a částkou 21 000,- od MČP7.

PRAHA PRAGUE PRAGA PRAG

MINISTERSTVO KULTURY

PRAHA 7

Hosté:

- FREE JAZZ NIGHT (The Kandinsky Effect (USA/FR) a hosté)
- TECHNO STAGE (Adelia, efectiv , Unit, Pluge)

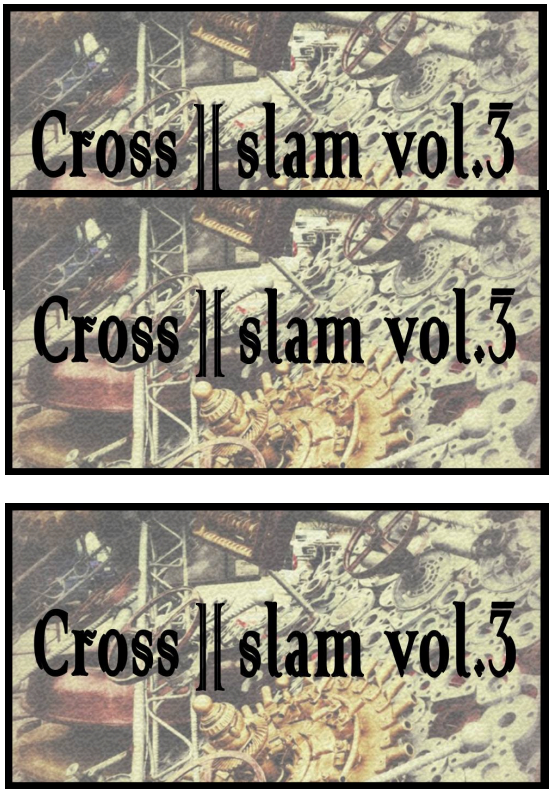

07.06. 2017

CROSS SLAM & HOUSE MUSIC & PSYTRANCE

Vstup: zdarma

Minulé dva slamy ukázaly, že nastupující generace, která se zatím schovávala v ústraní, má co říct a říká to naplno!

ČERVNOVÝ SLAM se bude konat na otevřeném pódiu Cross Square! Začátek již 19:30.
Cross][slam vol. 3 je ZDARMA
Cross][slam - nová generace je otevřené pódium pro začínající slamery, kteří zatím neměli šanci vystoupit.
Neokoukané tváře][neslyšené texty][nová generace talentů slam poetry.
Jeden mikrofon, tvá báseň a diváci. Úspěch nebo propadák?
Nové tváře uvede do slamového světa Anatol Svahilec, a.s. - hlídání bublaniny, slam poetry, rozhánění besídek
+ se těšte na speciálního hosta

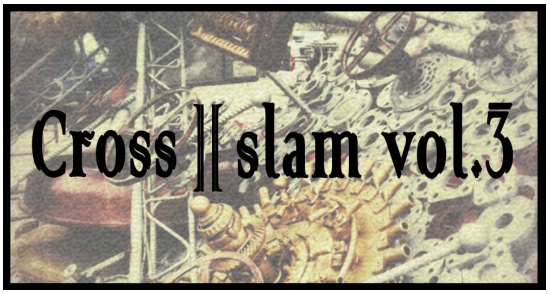

Hosté:

- HOUSE MUSIC (Dužina DJs)
- PSYTRANCE (Lolla Psytrance, Zooropix, DJ Ondrej Psyla)
- LETNÍ KINO PŘED CROSSEM (film Taxi Teherán 21:20)
- CROSS SLAM (nová generace vol. 3)

Projekt Crossclub 2017 byl v roce 2017 podpořen částkou 2 000 000,- od MHMP, částkou 190 000,- od MKČR a částkou 21 000,- od MČP7.

08.06. 2017

MIGHTY SOUNDS

Vstup: zdarma

Festival Mighty Sounds ve spolupráci s klubem cross][club a Conspiracy Concerts vám přiváží německé The Tidal Sleep!

THE TIDAL SLEEP (Germany)

& special guests TOO FAR FROM HOME

Hosté:

- MIGHTY CROSS SOUNDS (The Tidal Sleep (DE) and special guests)
- DNB STAGE (Cherw, Dogzan, Spiritual, Mellifera, Robi Rage, Mustaffa, Sheriff)

09.06. 2017

MY NAME IS TECHNO

Vstup: zdarma

Dne 9.6.2017 se uskuteční v pražském klubu Cross další pokračování oblíbené klubové techno noci MY NAME IS TECHNO a i tento díl bude stát rozhodně za to.

Na tento díl jsme si pozvali opět vynikajícího charismatického techno producenta a Dje, který k nám přiletí ze slunné španělské Zaragozy.
Těšte se na démonického techno umělce, jehož hvězda stoupá strmě vzhůru a kterého můžete ho slyšet na velkých eventech po celém světě a na jeho vůbec první vystoupení v České republice.

Projekt Crossclub 2017 byl v roce 2017 podpořen částkou 2 000 000,- od MHMP, částkou 190 000,- od MKČR a částkou 21 000,- od MČP7.

Vystoupil v berlínském klubu Tresor a před nedávnem dokončil svou tour po jižní Americe a dalších kontinentech. Vydává na labelech jakou jsou Nachtstrom Schallplaten, Synewave, AFU Limited, Reloading records atd. Těste se na pořádně energický techno nářez a přivítejme společně techno mistra Davida Meisera.

O kvalitní CZ se postarají jen ti nejpovolanější v čele s českým top producentem Elekterabelem, dále vystoupí projekt Strict Mom and Dad Strict, LamyCZ & Shimita, Andrew Matta a DJ Sunarez.

Hosté:

- MY NAME IS TECHNO (David Meiser (ESP), Elektrabel, Strict Mom and Dad Strict, LamyCZ & Shimita, Andrew Matta, Sunarez)
- HOUSE STAGE (Smokescreen Soundsystem (UK), Yacube, Pat Heart)
- CROSS FESTIVAL (Rekreační Středisko Meziříčko, Měřín u Jihlavy)

10.06. 2017
PRAGUE NIGHTMARE
Vstup: zdarma

Po delší pauze se vrací do Crossu clubu Prague Nightmare label night! Zavítá mezi nás francouzský frenchcore producent Adrenokrome a jako druhý specialní host Dj Ska z Italie!
Hungry Beats připravili pro tento večer hned dva sety, jeden z nich bude zaměřen na jejich oldschool produkci, takže se můžou těšit i příznivci jejich starých vypalovaček! V druhém setu dojde na tracky z připravovaného alba! Další host je nadějný český producent Rachotek, který představí svůj zbrusu nový liveset!

Projekt Crossclub 2017 byl v roce 2017 podpořen částkou 2 000 000,- od MHMP, částkou 190 000,- od MKČR a částkou 21 000,- od MČP7.

Maniak a Mephisto připravili VS set, takže se můžete tešit na vražednou kombinaci! A na konec? Na konec pořádná řezničina od The butchers!

Těšíme se na Vás!

Hosté:

- PRAGUE NIGHTMARE (Adrenokrome (FR), Dj Ska (ITA), Hungry Beats, Maniak a Mephisto, The Butchers, Rachotek)
- ACID TECHNO HOUSE STAGE (NSK DJs)
- CROSS FESTIVAL (Rekreační Středisko Meziříčko, Měřín u Jihlavy)

11.06. 2017
MIGHTY CROSS SOUNDS
vstup: zdarma

Letní Mighty Tour hc punkového masarku ze spojeného království DEAD NECK (uk), punkrockových Louty a dalších jejich přátel se zakončí 11. 6. v pražském cross][club po boku německých DEEP SHINING HIGH.

Hosté:

- STREET FOOD JAM (10:00 festival pouličního jídla, dětský koutek)
- MIGHTY CROSS SOUNDS (Dead Neck (UK), Louty a Deep Shining High)
- CROSS FESTIVAL (Rekreační Středisko Meziříčko, Měřín u Jihlavy)

12.06. 2017
LOS TEKKENOS

2017 podpořen částkou 2 000 000,- od MHMP, částkou 190 000,- od MKČR a částkou 21 000,- od MČP7.

Vstup: zdarma

Pondělní Los Tekenos v Crossu je již tradiční. Nyní vás zveme na exkluzivní verzi Los Varanos s TmH Tranzit a Jirkou Kajínkem z Mírov soundu. Těšit se můžete na techno, acid, tribe z podání Varan djs a především na rázné beaty od TmH TRANZIT!!! Na spodní stagi DEEP BEAT AVANTGARDE. Tak neseď doma na zadku, když ti ve městě hrajou tu tvou!!

Hosté:

- LOS TEKKENOS (Varan Sound Systém a hosté)
- DEEP BEAT AVANTGARDE (Sta a hosté)

13.06. 2017

TROPICO STAGE & TARA FUKI & DNB STAGE

vstup: zdarma

Druhé červnové úterý pro vás máme opravdovou lahůdku, na Cross Square přivítáme violoncellové duo TARA FUKI! Vstupné zdarma!

Na podzim roku 2000 se na české hudební scéně objevil nový fenomén: violoncellové duo Tara Fuki. Duo tvoří zpívající violoncellistky Andrea Konstankiewicz-Nazir (ex BOO, ex Rale, Kubilai Khan Investigations) a Dorota Barová (Vertigo, Kuzmich Orchestra, DoMa Ensemble, hostuje např. v kapele Anety Langerové, ex Chorchestr, ex Asyl Akt). Od svého vzniku slaví Tara Fuki koncertní úspěchy po celé Evropě (ČR, Slovensko, Francie, Německo, Itálie, Rakousko, Švédsko, Polsko, Rusko, Ukrajina, Rumunsko, Holandsko, Anglie atd.) a Střední Americe. V letech 2005—2007 Tara Fuki prezentovaly ve Francii Českou republiku dětským představením Kapka. Za svou hudbu dámy obdržely ocenění Anděl Akademie populární hudby v kategoriích Alternativní hudba-World music a Objev roku za rok 2001 a v kategorii

Projekt Crossclub 2017 byl v roce 2017 podpořen částkou 2 000 000,- od MHMP, částkou 190 000,- od MKČR a částkou 21 000,- od MČP7.

World music za rok 2007. V témže roce vystoupily jako první česká kapela na celosvětovém hudebním veletrhu WOMEX ve španělské Seville. V roce 2015 duo obdrželo cenu odborníků na 2. ročníku showcasového festivalu Czech music crossroads 2015. Za 15 let svého účinkování Tara Fuki vydaly u vydavatelství Indies Scope pět řadových CD (Piosenki do snu, Kapka, Auris, Sens a Winna), v roce 2015 pak CD výběr The Best of Tara Fuki.

Hosté:

- CROSS SQUARE (19:00 Tara Fuki)
- DNB STAGE (Mustaffa, Sheriff, N:Force, Adepth, Cherw, Voidsec a The Tower)
- TROPICO STAGE (I-Wet, Babylon Rocker, Dave Trumpeter)

14.06. 2017

ELECTROSWING & REGGAENERACE

Vstup: zdarma

ELECTRO SWING vs REGGAE

LINE-UP:

21:00 - 22:15: Raggalution (SLO)

22:30 - 23:45: Sepiatonic (USA) + Special guests

0:00 - 05:00: USB - Universal Swing Brothers feat. MC Turner Harrison

Hosté:

- ELECTRO SWING vs REGGAE (Sepiatonic (USA), Raggalution (SLO), USB)
- REGGAENERACE (Selector Boldrik, Mr Cocoman a host)
- LETNÍ KINO (film Dívka ve vlaku 21:20)

Projekt Crossclub 2017 byl v roce 2017 podpořen částkou 2 000 000,- od MHMP, částkou 190 000,- od MKČR a částkou 21 000,- od MČP7.

15.06. 2017

LOCO MADNES

Vstup: zdarma

Calidad ve spolupráci s Loco Madness a Cross Clubem pořádají křest alba kapely Calidad - Torn Apart Bound Together. Vstupné zdarma! Vystoupí:

Calidad
rock - metal / Praha
The.Switch
rock - crossover / Praha
Loco Loco
rock - screamo / Praha
xXXx
metalcore / Praha

dnb afterparty
AFTERPARTY DNB:
Mersi,Twisted:minds, Grind Away, Avalanche

Hosté:

- LOCO MADNES 17:00 (Calidad, The.Switch, Loco Loco, xXXx)
- BREAK BASSLINE STAGE (Mad4ce & Aztek [breaks, garage, bassline)

16.06. 2017

HOOFBEATS

vstup: do 22:00 60,-/ poté 120,-

Další party v Crossu je za humny! Za mixákem se jako hlavní headlineři vystřídají například Splash Heads, fresh producenti ze Srbska, co vydali něco ze své tvorby třeba na Eatbrainu nebo Blackoutu, nebo německá Miss Redflower, která i přes

Projekt Crossclub 2017 byl v roce 2017 podpořen částkou 2 000 000,- od MHMP, částkou 190 000,- od MKČR a částkou 21 000,- od MČP7.

svoje zavádějící stage name žádná křehká květinka není a na dnb scéně je jako doma. Všichni povinně potvrdit účast a poznačit do diáře!

Hosté:

- HOOFBEATS (Splash Heads (SRB), Symplex, Sayko, Shmidoo, Crackenn, Caloosh, Joshu4, Bones)
- 2ND STAGE (Miss Redflower (DE), Beats Jane, Kanjacca, Elwira, Mania)

17.06. 2017
DOBREJK VEČER & CRWECON
Vstup: do 22:00 50,-/ poté 120,-

Dobrejk Večer
Kiosek Records Label Night
Breakbeat Stage
Robosapiens (UK)
Biomech (UK)
Mesmer
Line Of Sight
Turtlesquad
Saku
Kaplick
+ VJ PleiOne

DnB Stage
2K
Vje
Terqua

Hosté:

- CRWECON (9:00 Akce pro všechny příznivce komiksu)

Projekt Crossclub 2017 byl v roce 2017 podpořen částkou 2 000 000,- od MHMP, částkou 190 000,- od MKČR a částkou 21 000,- od MČP7.

- DOBREJK VEČER (Robosapiens (UK), Biomech (UK), Mesmer, Line Of Sight, Turtlesquad, Saku, Kaplick, VJ PleiOne)
- DNB STAGE (2K, Vje, Terqua)

18.06. 2017
SWING BALKÁN
Vstup: zdarma

Nejdivočejší letní neděle proběhne v cross][clubu, kde vystoupí Los Kamer (Mex), Gadjo.cz, James Wing, Werian & Chia a zazní balkan beats, electroswing, drum'n'bass a jejich cross-over žánry!

Hosté:

- SWING JAZZ BALKAN (Los Kamer (MEX), James Wing a hosté)
- KLASIKA BEZ KVÁDRA (Kvartet Pražského filmového orchestru)

19.06. 2017
LOS TEKKENOS
Vstup: zdarma

Projekce filmu Czech Tekk. Po projekci bude následovat tradiční pondělní párty -Loss Tekkenos - - line up bude brzy :-) zatím potvrdili - - NSKdjs -Suburbass - Dadosh(CA)

Hosté:
LETNÍ KINO (Projekce filmu Czech Tekk)
LOS TEKKENOS (NSK DJs, Suburbass, Alert CA a hosté)

Projekt Crossclub 2017 byl v roce 2017 podpořen částkou 2 000 000,- od MHMP, částkou 190 000,- od MKČR a částkou 21 000,- od MČP7.

PARADOX

20.06. 2017

CROSS SQUARE & DNB STAGE

Vstup: zdarma

Společný koncert Kamila Jasmína a TRABANDITA&REVEREND,

Hosté:

- CROSS SQUARE 19:00 (Kamil Jasmín Band a hosté)
- DNB STAGE (Mersi, Twisted:Minds, Grind Away,TB)
- RAM PHASE STAGE (Dash a hosté)

21.06. 2017

PSYTRANCE

vstup: zdarma

Tradiční psychedelická středa v Cross Clubu pod taktovkou Independent Theory.. Těšte se na výlet do nekonečna! :)

★LIVE★ ► BreKeke - CHAZKA Psypileptic / Luk-si Records

★DJS★ ► Barbarela - CHAZKA Psypileptic

► Newteck - Independent Theory / Luk-Si Records

★DECOS★ ► Sašetka

★VJ★ ► Ondřej Čištín

Hosté:

Projekt Crossclub 2017 byl v roce 2017 podpořen částkou 2 000 000,- od MHMP, částkou 190 000,- od MKČR a částkou 21 000,- od MČP7.

PRAHA PRAGUE PRAGA PRAG

MINISTERSTVO KULTURY

PRAHA 7

- HOUSE STAGE (Coline (DE), Scherbe live, Ark3r, St.Jakob)
- PSYTRANCE (I Theory)
- LETNÍ KINO PŘED CROSSEM (film Eddie the Eagle 21:20)

22.06. 2017

LACO DECZI & POST HARD ROCK

Vstup: zdarma

Laco Deczi & Celula New York poprvé před Crossem! Trumpetista, skladatel, kapelník a slovenský krajan Laco Deczi zavítá na venkovní scénu pražského Cross Clubu. Laco patří k našim nejuznávanějším jazzovým hráčům a v posledních letech oslovuje mladší publikum nejenom při kandidatuře na prezidenta pro Nevím. Vystoupí v doprovodu své kapely Celula New York.

Hosté:

- CROSS SQUARE (19:30 Laco Deczi & Celula New York)
- POST HARD ROCK (Hell Paso, Your Mum a hosté)
- SOUL & SIN STAGE (Ultrafino a host)

23.06. 2017

DRUMSTATION

Vstup: do 21:00 60,-/ poté 140,-

▲ main stage: SUNANDBASS Recordings feat. FD, Arp Xp (drum and bass)

▼ second stage: Sapyens records (bass, grime, techno)

Projekt Crossclub 2017 byl v roce 2017 podpořen částkou 2 000 000,- od MHMP, částkou 190 000,- od MKČR a částkou 21 000,- od MČP7.

▲SUNANDBASS Recordings main stage support:

Blofeld

Fallen Gemini

Theya

Runky

Calli b2b 2Nine (Liquidators)

Gesi (Trident.sk)

▼ Sapyens stage:

Dexxx

Alyaz

Sbstrd

Blofeld

Hosté:

- DRUMSTATION SUN AND BASS WARM UP (Blofeld, Fallen Gemini, Theya, Runky, Calli b2b 2Nine, Gesi)
- SAPYENS STAGE (Dexxx, Alyaz, Sbstrd, Theya, Blofeld)

24.06.2017

MINOR & PRAGUE BASS ALLSTARS & BURZA

Vstup: zdarma

Sidartha Silicieo je muzikant, který prolamuje hranice na poli world music. Pochází z italské rodiny, narozen v Mexiku. Průkopník klasické indické hudby v Mexiku a Latinské Americe od roku 1995.

MINOR HOUSE STAGE:

Sidartha Siliceo live (MEX)

Roman Rai

Lucas Hulan

VANKO

Projekt Crossclub 2017 byl v roce 2017 podpořen částkou 2 000 000,- od MHMP, částkou 190 000,- od MKČR a částkou 21 000,- od MČP7.

PRAGUE BASS ALLSTARS
Dryman & Mc Tubs
Denoir
Z-Kat
Mr.Be
Whatsman

Hosté:

- MINOR (Sidartha Siliceo live (MEX), Roman Rai, Vanko, Kuba Kubicek)
- PRAGUE BASS ALLSTARS (Dryman & Mc Tubs , Denoir, Z-Kat, Mr.Be, Whatsman)
- BURZA STEAMPUNK (burza oblečení – Steampunk, Gothic, Lolita, Cosplay, Vintage)
- 16:00 DNB WORKOUT (cvičení za zvuku dnb)

25.06. 2017
STREET FOOD JAM & CROSSKA & STREET FOOD JAM
Vstup: zdarma

Před Crossem samozřejmě pokračujeme s menšími pravidelnými Street Food Jamy (10-15 stánků každých 14 dní od května)
Těšíme se na Vás!

hudba:
Telka
Chong X
cymbálová kapela Kubalovci

20:00 Klasika bez Kvádra
kvartet z členů pražského filmového orchestru

After v klubu Cross

Projekt Crossclub 2017 byl v roce 2017 podpořen částkou 2 000 000,- od MHMP, částkou 190 000,- od MKČR a částkou 21 000,- od MČP7.

22:30 CROSSKA W BEAT BAHNHOF (JAP)

Dětský koutek:
Performalita zve děti a jejich rodiče na dílnu výroby loutek s papíru a recyklovaného odpadu. Workshop 'Divadlo tě vidí' povede loutkoherečka Karolina Zajdel.
Během dílny bude Jarka Richterová číst pohádky, které se stanou inspiraci pro výrobu loutek.

Hosté:

- STREET FOOD JAM (Festival pouličního jídla, dětský koutek)
- KLASIKA BEZ KVÁDRA 20:00 (kvarteto pražského filmového orchestru)
- CROSSKA (Beat Bahnhof (JAP) a hosté)

26.06. 2017
ACID TECHNO FAMILY
Vstup: zdarma

Na další ATF párty vás za dobrého počasí budou čekat 3stage.. Zacneme na zahradce uz v 18hodin.. Horni stage bude tradicne v rytmu acidu a na dolní stage se připravte na psychadelický vylet..

Hosté:

- LOS TEKKENOS (Phantonlab (NL), Alert, Tom, Majkl, Samur live, Soace.k live, Quest a hosté)

Projekt Crossclub 2017 byl v roce 2017 podpořen částkou 2 000 000,- od MHMP, částkou 190 000,- od MKČR a částkou 21 000,- od MČP7.

27.06. 2017

ESH BEATBOX BATTLE

Vstup: zdarma

Třetí řada ESH Beatbox Battlu si připravila opět battlovou novinku a to v podobě "7 TO SMOKE BEATBOX BATTLE".

Seven to Smoke je jedním z oblíbených beatboxových battle formátů, který poprvé proběhne v ČR.
-V podstatě je to battle o "King of the Hill", kde první beatboxer, který dosáhne 7 vítězství, si odnese trofej vítěze domů.

Hosté:

- CROSS SQUARE (La Fanfarria del Capitán)
- ESH BEATBOX BATTLE (Rabbi Darkside (USA) & The Grand Affair (USA), Jaro Cossiga, Mc Metoděj, Dozr, Roman Roland, Matěj Grulich)
- HYPE (Dj Cherw, No Cure, Corborat, Dubsquad, Filip Vizcor, TrashPrince)

28.06. 2017

MOLOTOV PARTY

Vstup: zdarma

Pojďte s náma už potřetí zbourat Cross!
Tentokrát zahrajeme spolu se super kapelama Xpand a Surrender Brainchild a následně vypukne afterparty v režiji světovejch DJs Stifler Selecta a Z-kat.

Hosté:

- LETNÍ KINO PŘED CROSSEM (film Komorná 21:20)

Projekt Crossclub 2017 byl v roce 2017 podpořen částkou 2 000 000,- od MHMP, částkou 190 000,- od MKČR a částkou 21 000,- od MČP7.

- MOLOTOV PARTY (Surrender Brainchild, XPand, Molotov, Stifler Selecta, Dirty Little Toaster)
- UK GARAGE BASS HOUSE (Z-Kat & Mr. Be & guest)

29.06. 2017
CROSS SQUARE & DRUM & BOUNCE
REGGAENERACE
Vstup: zdarma

Tomáš Boček patří ke generaci hudebníků, kteří vyrůstali s kytarou v ruce na českých i zahraničních chodnících. Boček sám hrál na ulicích ve třech desítkách evropských měst.

„Jako pouliční muzikant získal svůj sympatický a sebevědomý projev. Na to, aby zaujal kolemjdoucí, má obvykle jenom pár chvil, během kterých musí chytlavou melodií, drzostí a charismatem okamžitě přitáhnout publikum," říká o Bočkovi David Landštof z vydavatelství Tranzistor.

Hosté:

- CROSS SQUARE (20:00 Tomáš Boček)
- DRUM & BOUNCE (Drumbassterds Crew a hosté)
- REGGAENERACE (Dread K, Oneheartman, Kryshpeen)

Projekt Crossclub 2017 byl v roce 2017 podpořen částkou 2 000 000,- od MHMP, částkou 190 000,- od MKČR a částkou 21 000,- od MČP7.

30.06. 2017

DNB FIRE & ELECTRO STAGE

Vstup: zdarma

DNB FIRE

21:00 - 22:30 Zbr

22:30 - 00:00 Philip TBC

00:00 - 01:30 Akira

01:30 - 05:00 Tajfun & Critical J & Magenta

05:00 - 08:00 Hellkitty & Jacob

ELECTRO HOUSE TECHNO STAGE

21:00 - 02:30 Dyzlegtic Division

02:30 - 06:00 Skritek & Doc Smeghead

Hosté:

DNB FIRE (Akira, Tajfun, Critical J, Magenta a host)

ELECTRO STAGE (Dyzlegtic Division, Skritek & Doc Smeghead)

01.07. 2017

REGGAENERACE

Vstup: do 22:00 zdarma/ poté 70,-

První červencovou sobotu bude zahrádka i hlavní stage Crossu patřit reggae & dancehallu! Zahraje italský DJ Ardi a berlínský Up 2 Yuh Sound, domácí scénu zastoupí téměř kompletní Peeni Walli Sound Crew, King Sound Steppaz & Level Lion.

Hosté:

- REGGAENERACE (DJ Ardimann (IT), Up2Yuh Sound (DE), Peeni Walli Crew, King Sound Steppaz, Levelion)

Projekt Crossclub 2017 byl v roce 2017 podpořen částkou 2 000 000,- od MHMP, částkou 190 000,- od MKČR a částkou 21 000,- od MČP7.

- HOUSE TECHNO STAGE (Colagen (SWI) a hosté)

02.07. 2017
ELECTRO SWING VS DNB
Vstup: zdarma

Chyběli jsme vám? Nezoufejte, již tuto neděli jsme zpět na pódiu legendární pražské křižovatky holešovického klubu CROSS setkají dva na první pohled rozdílné a trochu vzdálené hudební světy. Multižánrová tančírna ,, ELECTRO SWING vs DNB ,, jako zdivočelé finále celého víkendu a veselý start nového pracovního týdne zároveň. Vstup volný - pojď tančit !

Hosté:

- ELECTROSWING (Kiwistar a hosté)

03.07. 2017
HARDCORE MONDAY
vstup: zdarma

Dalši pokracovani HARDCORE MONDAY!!!!!

HC4L!!!

Prague Nightmare records
Těšíme se na Vás!! :)

Hosté:

- LOST TEKKENOS (Mario DJ (IT), Kuz (IT), District7, DJ Ychy. The Maniak (IT), Dirty-Z, Geez, Michnoss)
- DEEP BEAT AVANTGARDE (Sta a hosté)

Projekt Crossclub 2017 byl v roce 2017 podpořen částkou 2 000 000,- od MHMP, částkou 190 000,- od MKČR a částkou 21 000,- od MČP7.

04.07. 2017

OUTLOOK FESTIVAL

vstup: do 21:00 150,-/ poté 200,-

Outlook festival slaví deset let existence a my slavíme s ním! Poprvé v ČR jedinečná smršť a v současnosti nejzásadnější UK projekt LEVELZ! Fluidní uskupení složené z nejdůležitějších producentů a MCs na manchesterské scéně loni smetlo konkurenci mixtapem LVL11 (k dostání za name your price na bandcampu) a v červenci dorazí do Crossu. Čtyřhodinová show dvou DJs a osmi MCs tu ještě nebyla a dlouho zase nebude! Tohle je show roku a ani si to nemusíme cucat z prstu.

Lineup doplní nabítá domácí podpora: Smack on the decks a Dryman & Denoir. Představí se i další domorodec z Manchesteru Jon Kennedy a speciální host z Palestiny, DJ SOTUSURA. Spodní stage obsazuje smetánka DnB Drumbassterds a Next:Gen crew!.

Hosté:

- OUTLOOK WARM UP (LEVELZ (UK) Black Josh, Chimpo, Chunky, Fox, Metrodome, Rich Reason, Skittles, Sparkz, T-Man, Smack DJ set, Jon Kennedy (UK), DJ Sotusura (PS), Dryman & Denoir, Bassline Bude, Volume Plus, Houbass, Skacko, Critical J, Matzet, MC Jelen & Brejchus Pavián)

05.07. 2017

REVIER

vstup: do 22:00 zdarma/ poté 70,-

Projekt Crossclub 2017 byl v roce 2017 podpořen částkou 2 000 000,- od MHMP, částkou 190 000,- od MKČR a částkou 21 000,- od MČP7.

Další pokračování mejdánku Revier je tady! Tentokrát se představí skvělá dvojice CMYK&Rubi.
Cmyk v roce 2014 založil na Youtube svůj channel Cmyk kam pravidelně přidává vinyl rips své kolekce má přes 50 000 odběratelů. V Barceloně pořádá pravidelně mejdan Kommuna a se svojí partnerkou Rubi založil vinyl label Kommuna Tapes.

Hosté:

- REVIER (Cmyk&Rubi (SPA), Sta, Theya)
- MYSTICAL WAVES 13th B-DAY 16:00 (Cuky, Ondrej Psyla, Beyond Infinity)
- PSYTRANCE STAGE (Ypsylon (SK), El Chupacabra, MP, Dwaid (SK), Rahmanin (SK), Eddie Evil Twin (SK), Psyrix, Paradrew (DE))
- LETNÍ KINO (Rozpolcený/Split)

06.07. 2017
CROSS SQUARE & TRAP NIGHT & DUB TURBULENCE
vstup: zdarma

Shakk Attack & Longfingah (DE)
Loic De Niro

dub afterparty stage:
Loic de Niro, HSK)

TRAP NIGHT STAGE (Gory Ruffian & Jesse)

Hosté:

- CROSS SQUARE (18:30 Shakk Attack & Longfingah (DE), Loic De Niro)
- TRAP NIGHT (Gory Ruffian & Jesse)

Projekt Crossclub 2017 byl v roce 2017 podpořen částkou 2 000 000,- od MHMP, částkou 190 000,- od MKČR a částkou 21 000,- od MČP7.

- DUB TURBUENCE STAGE

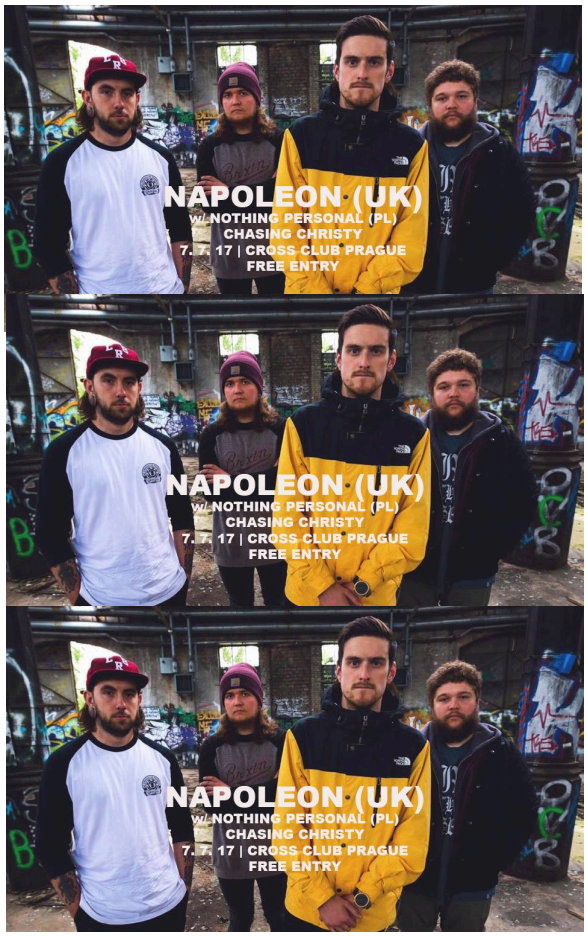

07.07. 2017

FULL HEART NIGHT

vstup: zdarma

Full Heart Agency & BrainWave Production present:

NAPOLEON (UK)

NOTHING PERSONAL (PL)

CHASING CHRISTY

Afterparty:

Inhalers

YNE66683

Varuna Mitra

Cypher Sound

House stage:

M&gors Sound DJs

Hosté:

- 18:00 FULL HEART NIGHT (Napoleon (UK), Nothing Personal (PL), Chasing Christy)
- HOUSE STAGE (M&gors Sound)

08.07.2017

VESMÍRNÉ DOBRODUŽSVÍ SE SNDNB

vstup: do 21:00 zdarma/ poté 100,-

Vážení astronauti a astronautky, dovolujeme si Vás pozvat na 3. pokračovaní srazu skupiny "Spojuje nás DNB !!"

Tentokrát jsme si pro vás vybrali téma nekonečného vesmíru.

Co Vás tedy čeká?

>> Začneme už v 18:00 před Crossem, kde bude venkovní

Projekt Crossclub 2017 byl v roce 2017 podpořen částkou 2 000 000,- od MHMP, částkou 190 000,- od MKČR a částkou 21 000,- od MČP7.

stage a pro naše ouška budou hrát >> Mad4ce (Junglist call) a DJ Blofeld (Liquid dnb crew,BassDrive.com). Společně se tak můžeme sejít, seznámit, něco si ogrilovat, dát pivečko a poslechnout si líbezné tóny DNB a nově také REGGAE JUNGLU. Poté se společně ve 21:00, přesuneme moonwalkem na parket naší kosmické lodi, kde už Vás bude čekat velmi kvalitní line up, tématická výzdoba, projekce, limitovaná trička ke koupi a nově také samolepky!

Hosté:

- SPOJUJE NÁS DNB (Chris.SU (HU), A-Cray, Furious Freaks, Shmidoo, Volume Plus, Bifidus Aktif, Feela)
- 2ND STAGE (RedPill, Karpa, VoidSec, iGOR, Tower, Dejfunk, Trjn, Eski, ZKratt)
- CROSS SQUARE (Mad4ce & DJ Blofeld)

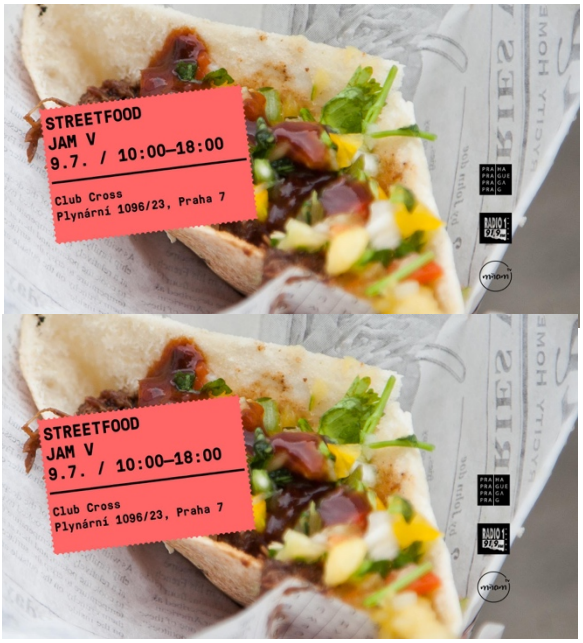

09.07.2017

STREET FOOD JAM

vstup: zdarma

Před Crossem samozřejmě pokračujeme s menšími pravidelnými Street Food Jamy (10-15 stánků každých 14 dní od května)

Těšíme se na Vás! Vstup je zdarma.

Hosté:

- STREET FOOD JAM (Festival pouličního jídla, dětský koutke, Justin Lavash a hosté)
- ELECTROSWING (USB a hosté)

Projekt Crossclub 2017 byl v roce 2017 podpořen částkou 2 000 000,- od MHMP, částkou 190 000,- od MKČR a částkou 21 000,- od MČP7.

10.07. 2017

ZOMBIE PARTY

vstup: zdarma

Tyvole, kdo bude naživu v pondělí po Obscene Extreme??! Zveme všechny zombies, co najdou ještě trochu síly zapařit pátej den v kuse! A zveme i každýho, kdo má v sobě trochu člověka.

V Praze zahrají malou afterparty grindeři CREATIVE WASTE ze Saudský Arábie a australskej crust/grind DEAD ROOT. Jako pražskej support se představí dvě kapely, co zrovna hrajou ve skvělý formě! Old school thrash metal BAJONET a hardcore grind AFTERCOME!

Hosté:

- ZOMBIE PARTY (Creative Waste, Dead Root, Bajonet, Aftercome)
- LOS TEKKENOS (Olgoj Chorchoj Sound System)

11.07.2017

CROSS HYPE

vstup: zdarma

Léto a CrossHype nesmí chybět! Tentokrat pro tebe máme slušnou selekci djs!

Djs:

.....

Halbax (Lir)

.....

Feela (Drumbassterds)

.....

Deltaphoenix (Bassound)

2017 podpořen částkou 2 000 000,- od MHMP, částkou 190 000,- od MKČR a částkou 21 000,- od MČP7.

.....

Furious Freaks (Bassdrop)

.....

Corborat (CROSSCLUB)

.....

Dubsquad

Hosté:

- CROSS HYPE (Halbax, Feela , Deltaphoenix, Corborat , Dubsquad)
- GHETTOFUNK (Hlava a hosté)

12.07. 2017

SEKERA / PRAŽSKÁ EM.O.CE. TOUR

vstup: 80,-

Čego a čegy máme tu pro vás připravenou další zničující akci a to druhou show ze Skererovy Pražský tour
Bude se to konat v crossu a bude to nabitý !!

Opět budeme prodávat merch, cd's a zase budou nějaký menší soutěže! Jak už jsem říkal minule tak to platí i u týhle akce takže určitě přijďte bude bordel

Hosté:

- eMóCé TOUR (Skerera, Sunny, Hošty, Vandal, Ntrs a hosté)
- PSYTRANCE (I Theory)
- LETNÍ KINO (Zakladatel)

Projekt Crossclub 2017 byl v roce 2017 podpořen částkou 2 000 000,- od MHMP, částkou 190 000,- od MKČR a částkou 21 000,- od MČP7.

13.07. 2017

CROSS SQUARE & DNB STAGE & DUŽINA

vstup: zdarma

Skvělá kapela Kieslowski se představí 13.7. před klubem Cross! Je na co se těšit!

KIESLOWSKI (Official)

http://bandzone.cz/kieslowski

Republic of Two

Hosté:

- CROSS SQUARE (20:00 Kieslowski)
- DNB STAGE (Beesu, No Cure, John T, Hypod, Roop)
- DUŽINA (Dužina DJs)

14.07. 2017

DOUBLE TROUBLE

vstup: do 22:00 70,-/ poté 140,-

★ DOUBLE TROUBLE w/ TRANSFORMA (AUS) & D.KAY (AT) & DAVE OWEN (USA) @ CROSS CLUB - 14.07.17 ★

★ DRUM´N´BASS STAGE ★

TRANSFORMA (AUS), LIFESIZE MC (UK), FERRUM (AT), BOUNDLESS (AT), FURIOUS FREAKS, VOLUME PLUS, SKÁČKO, FEELA, HOUBASS, OZY, LU.D.KEY

★ LIQUID STAGE ★

Projekt Crossclub 2017 byl v roce 2017 podpořen částkou 2 000 000,- od MHMP, částkou 190 000,- od MKČR a částkou 21 000,- od MČP7.

D.KAY (AT), DAVE OWEN (USA), BLOFELD, RUNKY, STANJAH, FALLEN GEMINI, THEYA

Hosté:

- DOUBLE TROUBLE (Transforma (AUS), Lifesize MC (UK), Ferrum (AT), Boundless (AT), Furious Freaks, Volume Plus, Skáčko, Feela, Houbass, Ozy, Lu.D.Key)
- LIQUID STAGE (D.Kay (AT), Dave Owen (USA), Blofeld, Runky, Stanjah, Fallen Gemini, Theya)

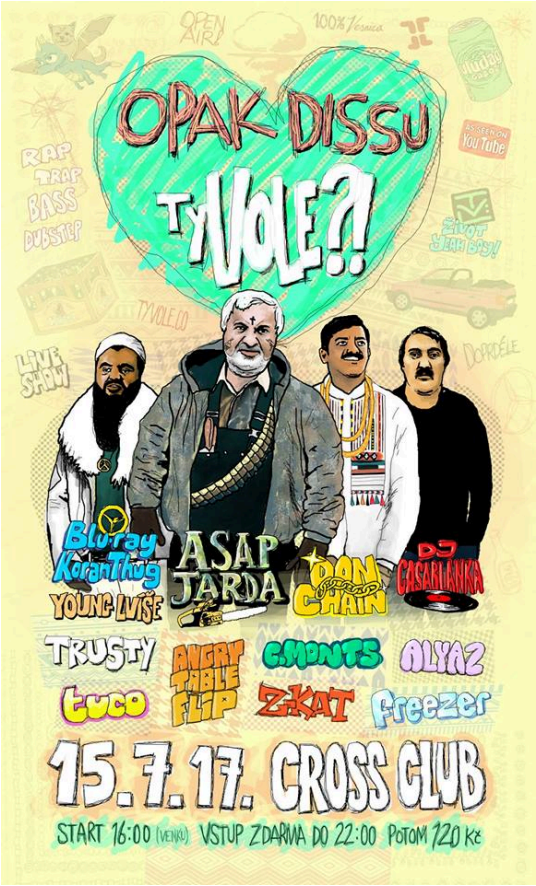

15.07. 2017

OPAK DISSU

vstup: do 22:00 zdarma/ poté 120,-

■ Ty Vole!? mejdan se vrací do Crossu po X letech. Hlavní hvězdy večera jsou OPAK DISSU LABELáááá (Asap Jarda, Don Chain, Bluray Koranthug, Young Lvíše & DJ Casablanka)

■ Plus TVL resident DJs:
Trusty (TVL Music)
Δngry Πableflip ((ノ °Д°) ノ ︵┻━┻)
Freezer (Hypno808)
Tuco (Meanbucket)
Alyaz (Sapyens)
Z-Kat (Masquerave)
C. Monts (Brokeandfamous)

■ Start 16:00 (open air) 22:00 (inside)

■ 2nd stage:
techno electro house
DJ Sneaker (DE)
Raphael Kosmos
PSJ

Projekt Crossclub 2017 byl v roce 2017 podpořen částkou 2 000 000,- od MHMP, částkou 190 000,- od MKČR a částkou 21 000,- od MČP7.

PARADOX

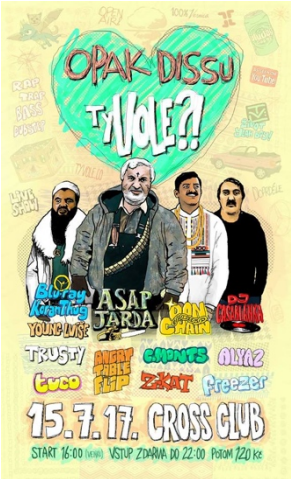

■ kavarna stage

CHUŤ ŽÍT (House with Soul)

Telly Savalas

Dan Costra aka Skeledan

Myclick

Diome

a host

Hosté:

- CROSS SQUARE 16:00 (Opak Dissu Label & TVL resident DJs)
- TY VOLE!? (Trusty, Δngry Πableflip, Freezer, Tuco, Alyaz, Z-Kat, C. Monts)
- CHUŤ ŽÍT House with Soul (Tommy Yeblo, Skritek, Myclick, Diome)

LOONALOOP

16.07. 2017

CROSS SQUARE & PSYTRANCE

vstup: zdarma

Hosté:

- CROSS SQUARE 20:00 (Energy of Dub)
- PSYTRANCE SUNDAY (Omiri POR), Loona Loop (AUS), Psyla & Gondar)

Projekt Crossclub 2017 byl v roce 2017 podpořen částkou 2 000 000,- od MHMP, částkou 190 000,- od MKČR a částkou 21 000,- od MČP7.

PRAHA PRAGUE PRAGA PRAG

MINISTERSTVO KULTURY

PRAHA 7

17.07. 2017

MIGHTY SOUNDS AFTERPARTY

vstup: zdarma

Libo si dát ještě nášup po 13. ročníku Mighty Sounds ? Ve spolupráci s cross][club a Topper Harley Booking jsme pro Vás připravili další 3 tematické večery plné veselí!

Bundolo (FIN) - hardcore/punk
Småstadsliv (FIN) - hardcore/punk
WASTED WHATEVER (CZ) - garage punk
afterparty: MikkiM
2nd raggatek stage
LOS TEKKENOS (Mikkim & Raggatek friends)

Hosté:

- MIGHTY SOUNDS AFTERPARTY (Bundolo (FIN), Småstadsliv (FIN), Waste Whatever, MikkiM a hosté),
- LOS TEKKENOS (Mikkim & Raggatek friends)

18.07. 2017

MIGHTY SOUNDS AFTERPARTY

vstup: zdarma

Libo si dát ještě nášup po 13. ročníku Mighty Sounds ? Ve spolupráci s cross][club a Topper Harley Booking jsme pro Vás připravili další 3 tematické večery plné veselí!

Faintest Idea (UK) - skapunk
Jet8 (CZ) - skacore
The Junk Food (CZ) - punk r'n'r
2nd stage:
DNB T2B STAGE (Pixie, Wash, Driver a host)

Projekt Crossclub 2017 byl v roce 2017 podpořen částkou 2 000 000,- od MHMP, částkou 190 000,- od MKČR a částkou 21 000,- od MČP7.

Hosté:

- MIGHTY SOUNDS AFTERPARTY (Argyle Goolsby (USA), Nim Wind (USA), Junk Food a hosté)
- DNB T2B STAGE (Pixie, Wash, Driver a host)

19.07. 2017
MIGHTY SOUNDS AFTERPARTY
vstup: zdarma

Libo si dát ještě nášup po 13. ročníku Mighty Sounds ? Ve spolupráci s cross][club a Topper Harley Booking jsme pro Vás připravili další 3 tematické večery plné veselí!

Paprika Korps (PL) - dub/punk
Vůdůkrů (CZ) - regga/dancehall
PSYTRANCE (Ondrej Psyla, Ypsylon, Eddie Evil Twin)
LETNÍ KINO (Logan: Wolverin)

Hosté:

- MIGHTY SOUNDS AFTERPARTY (Paprika Korps (PL), Vůdůkrů a hosté)
- PSYTRANCE (Ondrej Psyla, Ypsylon, Eddie Evil Twin)
- LETNÍ KINO (Logan: Wolverin)

Projekt Crossclub 2017 byl v roce 2017 podpořen částkou 2 000 000,- od MHMP, částkou 190 000,- od MKČR a částkou 21 000,- od MČP7.

20.07. 2017

PSYCHADELIC CELEBRATION & CROSS SQUARE & DUBSTEP STAGE

vstup: zdarma

Psychedeličtí Celebration přivezou do Prahy nové album Wounded Healer, na kterém se objevuje Sam Herring z Future Islands. Trojice z amerického Baltimoru se představí 20. července 2017 v Cross klubu.

Hosté:

- CROSS SQUARE 20:00 (Ill Billy Hitec (DE))
- PSYCHADELIC CELEBRATION (Celebration (US) a hosté)
- DUBSTEP STAGE (WNTGD DJs)

21.07. 2017

IMPERIALISTIC NIGHT

vstup: do 22:00 zdarma/ poté 130,-

Tentokrát vám nedáme pokoj ani o prázdninách a rozhodli jsme se vás poctít další Imperialistic Night! :)

Main DNB Stage:

- TREi (Viper | NZ)
- Furious Freaks (BNC Express)
- Dj Mersi
- Twisted:Minds
- Kan-Jacca
- Mellifera.
- Avalanche

Projekt Crossclub 2017 byl v roce 2017 podpořen částkou 2 000 000,- od MHMP, částkou 190 000,- od MKČR a částkou 21 000,- od MČP7.

Reggae, Tropico, Bass Music, Jungle stage:

- Earl Sixteen (Dreadzone | UK) & Mama Saarna (FI)
- MikkiM
- MC Turner
- Dj I-Wet
- Jayah
- Mr.Biggy

Hosté:

- IMPERIALISTIC NIGHT (Trei (NZ), Furious Freaks, Dj Mersi, Twisted:Minds, Kan-Jacca, Mellifera, Avalanche)
- REGGAE TROPICO JUNGLE (Earl Sixteen (UK) & Mama Saarna (FI), MikkiM, Dj I-Wet, Jayah, Mr.Biggy)

22.07. 2017

DIMENSION

vstup: do 22:00 zdarma/ poté 200,-

Představte si noc v klubu, kde do vás hudba nestrká, ale unáší vás. Kde vás namísto agresivního beatu obklopují melodie, a kde je hutný rytmus zabalený do basové linky hřejivé a hluboké jako vana plná tekoucí čokolády. V klubu přestává vládnout temnota, střídá ji Soul&Sin.

Na prvním vydání se 22.7. představí jako hlavní host Hunee - tvář a spirituální reprezentant nezávislého labelu Rush Hour. Výraznou postavou alternativní klubové scény se stal hned po vydání prvního EP Tour de Force, na kterém se hrdě přihlásil k moderní podobě hudby 70. a 80. let, která formovala jeho hudební cítění a projev. Od té doby má za sebou desítku releasů, nesčetně spoluprací a plné kluby od Berlína po

Projekt Crossclub 2017 byl v roce 2017 podpořen částkou 2 000 000,- od MHMP, částkou 190 000,- od MKČR a částkou 21 000,- od MČP7.

Tokio. Vystoupení Huneeho a jeho kolegů z Dimensions Soundsystem podpoří skupina pražských DJů, kteří soulovou tvář klubové hudby pravidelně zařazují do svých setů, a kteří se postarají o to, aby celá noc byla soulová i hříšná.

Hosté:

- CROSS SQUARE DIMENSION WARM UP 14:00 (Hunee (NED), Mr. Ultrafino, AhZ and guests)
- SOUL & SIN (Hunee (NED), Dimension Soundsystem (UK), Mr. Ultrafino, Mike Corner, Pat Heart, Disco Moreti, Cashmeer, Little Frank, Dmitry, Mooris, Ark3r, ahZ)

23.07. 2017

STREET FOOD JAM & BASS BEAT CASE

vstup: zdarma

Hosté:

- STREET FOOD FESTIVAL 10:00 (Festival pouličního jídla s hudbou,dětským koutkem kinem a atmosférou)
- BASSBEATCASE (Philip TBC aka Filip Forigner a hosté)

24.07. 2017

LOS TEKKENOS

vstup: zdarma

Hosté:

- LOS TEKKENOS (Drabus, Horyz, Scifi, Martin, Bud)
- DNB STAGE (Adepth, Embass, Ejdm, Spine, Duky, Vd)

Projekt Crossclub 2017 byl v roce 2017 podpořen částkou 2 000 000,- od MHMP, částkou 190 000,- od MKČR a částkou 21 000,- od MČP7.

25.07. 2017

CROSS SQUARE & PUNK & NIGHT & DNB AFTER PARTY

vstup: zdarma

Náše nejoblíbenější kombo! Vladimir 518 v kombinaci se Sifonem z WWW. Zvuk který už je dekádu let napřed a stále neztrácí nic na své přirozenosti. Těšte se s náma na tyhle borce na posíleném soundu před Crossem!

Hosté:

- CROSS SQUARE 18:30 (Vladimir 518 & Sifon, Abu)
- PUNK & NIGHT (Get Dead (USA), Bad Taste a host)
- DNB AFTER PARTY (Mersi a hosté)

26.07. 2017

AUSFARTH

vstup: zdarma

MARKEE LEDGE (UK)
SLOWMOTION + DOKTOR LADIN
KLETIS
ELIA
SPEKTRA
EVIL BOY

vidomapping by Duck The Mainstream

Hosté:

Projekt Crossclub 2017 byl v roce 2017 podpořen částkou 2 000 000,- od MHMP, částkou 190 000,- od MKČR a částkou 21 000,- od MČP7.

- BASSNICKA (Slowmotion & Doktor Ladin, Markee Ledge, Kletis & Pain, Elia)
- AUSFARTH (RifRaf - djOI & Sharanya (A), Ark3r)
- LETNÍ KINO (Trainspotting 2)

27.07. 2017

CROSS SQUARE & TROPICO & DRUM AND BOUNCE

vstup: zdarma

27.7.2017 dostaneš v Crossu tolik skvělý muziky, že si to snad ani nezasluhuješ! Legendární rozverná kapela Vltava, polští funky jazz Chango a belgická lahůdka s tropickou fiestou Krema Kawa!

Hosté:

- CROSS SUQARE (19:30 Vltava)
- TROPICO (Chango (PL), Krema Kawa (BE), Dj I-Wet, Dave Trumpeteer, Le Petit Nicolas)
- DRUM AND BOUNCE (Drumbasterds Crew a hosté)

28.07. 2017

FUNKD UP

vstup: do 22:00 70,-/ poté 140,-

lineup:

The Mike Delinquent Project (UK)

Little Nikki (UK)

Titus Live (UK/NL)

MC Spyder (UK/NL)

Denoir & Dryman

Projekt Crossclub 2017 byl v roce 2017 podpořen částkou 2 000 000,- od MHMP, částkou 190 000,- od MKČR a částkou 21 000,- od MČP7.

DJ BLQ

Groove Solitude

Double J

MERAK

Hosté:

- FUNKD UP (Mike Delinquent Project (UK), Dryman, Denoir a hosté)
- MUTATIONS (Dreams (US), Dmit.ry)

29.07. 2017

HIP HOP NIGHT

vstup: do 22:00 zdarma/ poté 120,-

CROSS SQUARE

18:00 DJ Bica + MC Louis de Fumés

20:00 Yarah Bravo

MAIN STAGE:

22:00 Lepton Noise a DBKL

22:40 SAX

23:20 Matys

0:00 Podpultura

0:40 Sitcom

01:30 Trusty a hosté

04:00 - 08:00 NTRXZ (Gory Ruffian)

TIME FOR TECHNO STAGE:

Ctrl Art Del

Shaperz

a hosté

Hosté:

- CROSS SQUARE(DJ Bica + MC Louis de Fumés, Yarah Bravo)

Projekt Crossclub 2017 byl v roce 2017 podpořen částkou 2 000 000,- od MHMP, částkou 190 000,- od MKČR a částkou 21 000,- od MČP7.

- MAIN STAGE(Lepton Noise a DBKL, SAX, Matys, Podpultura, Sitcom, Trusty a hosté, NTRZX)
- TIME FOR TECHNO STAGE (Ctrl Art Del, Shaperz a hosté)

30.07. 2017

LIVE JAM SESSION

vstup: zdarma

16:00-21:00 (před klubem)

open LIVE JAM SESSION

JAMBAND:

Richard Šanda (trombone)

Oskar Török (trumpet)

Kryštof Tomeček (guitar)

Jan Uvira (keys)

Michal Šelep (bassguitar)

Jakub Kačic (drums)

open SCRATCH JAM SESSION

Dj Lu2, Dj Shock O', Dj Ondrash a další..

GRAFFITI JAM SESSION

by Grafficon

21:00-?? AFTERPARTY (v klubu)

Richard Šanda Band, Václav Tobrman, Pio Squad, Tomba Bomba,

Foggy Fogosh, Oliver Lowe, Honza Peroutka, Flowe, Bechy,

+ special guest Petr Soukup

Hosté:

Projekt Crossclub 2017 byl v roce 2017 podpořen částkou 2 000 000,- od MHMP, částkou 190 000,- od MKČR a částkou 21 000,- od MČP7.

- LIVE HIP HOP JAM SESSION (Live Jam Session, Scratch Jam Session, Graffiti Jam, Breakdance Jam Session)

31.07. 2017

LOS TEKKENOS

vstup: zdarma

Hosté:

- LOS TEKKENOS (Rolník a hosté)

01.08. 2017

DNB FIRE

vstup: zdarma

Hosté:

- CROSS SQUARE 19:00 (AGU & Tomáš Boček)
- DNB FIRE (Vtlrn (AUS), Sphere (NZ), Weaponess (AUS), Hadden (AUS), Osko (AUS), Voortrekker (AUS/ZA), Against Odds (AUS), Adam Seal (AUS), Tempoment (AUS), Gosh (HU), Blofeld, No Cure a hosté)

Projekt Crossclub 2017 byl v roce 2017 podpořen částkou 2 000 000,- od MHMP, částkou 190 000,- od MKČR a částkou 21 000,- od MČP7.

02.08. 2017

CROSS SKA

vstup: zdarma

Rolling Bowling 旋转保龄 je rockabilly trio z Pekingu (Čína), které je známé i českému publiku, protože nejsou v České republice poprvé. Pokud jste prošvihli jejich vystoupení letos na MIghty Sounds, či je prostě chcete vidět znova, máte možnost 2. srpna v Crossu.

Hosté:

- CROSS SKA (Rolling Bowling (CHN), Vůdůkrů a hosté)
- *TRAP NIGHT (Gory a hosté)*
- CROSS SLAM 19:00 (Nová generace vol.4)
- LETNÍ KINO (film Svět podle Daliborka)

03.08. 2017

CROSS SQUARE & JUMP UP STAGE & HOUSE STAGE

vstup: zdarma

Léto bez muchy si nejde představit. Letos se kapela Mucha chytila do naší mucholapky už 3.8.2017! Tradice je tradice. Brno zase pomorduje prahu! Doraž, lepíme to za tebe .-)

Hosté:

- CROSS SQUARE (20:00 Mucha)
- JUMP UP STAGE (Next:Gen crew)
- HOUSE STAGE (Yacube a host)

Projekt Crossclub 2017 byl v roce 2017 podpořen částkou 2 000 000,- od MHMP, částkou 190 000,- od MKČR a částkou 21 000,- od MČP7.

04.08. 2017

HATTI VATII LIVE BAND

vstup: do 22:00 zdarma/ poté 100,-

Hatti Vatti live band (PL)

support: Ahz, Annita, Nitrous, D-Resist

Piotra Kalińskiho není třeba českému publiku příliš představovat. Multižánrový hudebník, původem z polských Sopot, patří mezi nejvýraznější vývozní artikly tamější pestré scény. Na kontě má již čtyři alba, která asi nejlépe dokládají rozsah Hatti Vattiho tvorby: post drumandbass, hip hop, dubstep, techno, downtempo. Letošní, zatím poslední deska Szum, je zatím Hattiho nejkomplexnějším dílem, všechny tyto oblasti elektroniky na ní spojil. O několik levelů navíc povýšil její živou prezentaci. Nespokojil se s laptopem a kontrolery, ale odvážně si rovnou pořídil kapelu. Desku Szum odehraje naživo v pátek večer před Crossem. Čeká nás elektroakustická jízda nejvyšší kvality.

Main rave stage:

Crisis Sound System (HU) = (S Olbricht & Imre Kiss & A I W A)

Kabal (SK)

2nd stage:

Ahz, Annita, Nitrous, D-Resist

Hosté:

- CROSS SQUARE (18:00 Hatti Vatti live band (PL), Ahz, Annita, Nitrous, D-Resist)
- MAIN RAVE STAGE (Crisis Sound Systém aka S Olbricht & Imre Kiss & A I W A (HU) , Kabal (SK))
- 2ND STAGE (Ahz, Annita, Nitrous, D-Resist)

Projekt Crossclub 2017 byl v roce 2017 podpořen částkou 2 000 000,- od MHMP, částkou 190 000,- od MKČR a částkou 21 000,- od MČP7.

05.08. 2017

REM PHASE

vstup: do 22:00 zdarma/ poté 100,-

---Acidelika Room---up---

►Neil Landstrumm LIVE /UK/

►Snuffo LIVE /DE/

►QUICKIE /CZ/

► Dj Ghándí /CZ/

► Spord Ufo /CZ/

► David Bebe /CZ/

---Rem Phase Room---down

► Silva Rymd /DE/

► Fabula /DE/

► Dash /CZ/

► KinA /CZ/

---Open Stage---16-22h---

►RAVEBOY

►MAD4CE

►Chnl

VISUAL : Duck The Mainstream, BEE YOU

Hosté:

Projekt Crossclub 2017 byl v roce 2017 podpořen částkou 2 000 000,- od MHMP, částkou 190 000,- od MKČR a částkou 21 000,- od MČP7.

- REM PHASE vs. ACIDELIKA ROOM (Neil Landstrumm live (UK), Snuffo live (DE), Quickie (CZ),DJ Ghándi, Spord Ufo, David Bebe)
- REM OHASE ROOM (Silva Rymd (DE), Fabula (DE), Dash, KinA)
- CROSS SQUARE (16:00 Raveboy, Mad4ce, Chnl)

06.08. 2017

ELECTROSWING

vstup: zdarma

Čeká vás tradiční nedělní mejdan v Crossu. Tentokrát jedinečné spojení elegantního ELECTRO SWINGU s taneční muzikou pěkně od podlahy a to celé za doprovodu živých nástrojů!

LINE-UP:

DJ MARIONETTE - www.djmarionette.com
DJ JAMES WING - facebook.com/DJamesWing
HADASH (live sax show)
& special guest SUE SOUND

Hosté:

- STREET FOOD JAM (10:00 Festival pouličního jídla, Dětský koutek, Food & eko cinema, DJ Yukimura)
- ELECTRO SWING MADHOUSE (DJ Marionette, James Wing, Hadashlive sax & guest)

Projekt Crossclub 2017 byl v roce 2017 podpořen částkou 2 000 000,- od MHMP, částkou 190 000,- od MKČR a částkou 21 000,- od MČP7.

PARADOX

07.08. 2017

LOS TEKKENOS & FROSCHENKAPELLE

vstup: zdarma

We are a brass band from Radolfzell, Germany and currently consist of around 25 musicians. A brass section, drummers, singers, e-guitar and e-bass – cast wise our band is more or less a typical brass combo. However, regarding our music style, we are miles apart from that!

The Rock Frog Orchestra is a pop song playing bohemian-moravian brass music and at the same time a rap infiltrated rocking heavy metal band, that is not afraid to perform a bavarian techno shortly after some dancehall reggae.
It is hard to put us in words – you have to experience this handmade brass insanity!

Hosté:
LOS TEKKENOS(N3v3rStop (FR), MC DYnamic, NSK djs, FiS Crew)
CROSS SQUARE (20:00 Froschenkapelle - The Rock Frog Orchestra - around 25 musicians)

08.08. 2017

TUESDAY SESSION

vstup: zdarma

O půlnoci to bude přesně rok, kdy jsem začal pořádat pravidelné úterní párty v jednom, pro mně nejlepších klubů v ČR. Před rokem se Vás sešlo kolem 150 a na party vzpomínáme doteď, bylo to úterý s atmosférou páteční party. A ten line up? Jako víno!

Můžete se těšit na nabitej line up, za noc uslyšíte Neurofunk,

2017 podpořen částkou 2 000 000,- od MHMP, částkou 190 000,- od MKČR a částkou 21 000,- od MČP7.

PRAHA PRAGUE PRAGA PRAG

MINISTERSTVO KULTURY

PRAHA 7

Jump Up ale i deep na rozjezd.

O hudbu se postarají zástupci předních českých crew a o support mladí neokoukaní talenti. Prvních pár zájemců, kteří mi 8.8. sdělí datum první úterní tuesday session w/Cherw dostanou panáka!

Hosté:

- TUESDAY SESSION (Dj Cherw, Feela, Mouzl B2B STUX, Prase, Ejdm, Drobek, Dj Reeve B2B Dj Wintman)
- BASS BEATCASE (Philip Forigner a hosté)

09.08. 2017
PSYTRANCE
vstup: zdarma

Druhý warm up před Digital Forest - Psychedelic Trance Music Festivalem proběhne v našem oblíbeném klubu Cross. Pozvání přijal live projekt Sonority. Vstupné je free.

Live:
SONORITY (CZECH)

Audio Pilots:
ONDREJ PSYLA (MYSTICAL WAVES RECORDS)
JONAH MOSES (WIZARTS)
MIXCOATL (PSYTRANCE RADIO)

DECOS BY JONAH MOSES (WIZARTS)

Hosté:

- PSYTRANCE (Sonority live, Psyla a Onah Moses, Mixcoatl, Decos by Jonah Moses)
- CHUŤ ŽÍT (Telly Savalas, Skritek)
- LETNÍ KINO (Velká nádhera)

Projekt Crossclub 2017 byl v roce 2017 podpořen částkou 2 000 000,- od MHMP, částkou 190 000,- od MKČR a částkou 21 000,- od MČP7.

10.08. 2017

CROSS SQUARE & TECHNO NIGHT & ČTVRTEČNÍ BEJBS

vstup: zdarma

Cross Square

19:30 BLACKSEA

20:30 No Distance Paradise

kavárna:

22:30 afterparty by Vegy

Hosté:

- CROSS SQUARE (kapela No Distance Paradise)
- TECHNO NIGHT (Ctrl Art Del a hosté)
- ČTVRTEČNÍ BEJS (Cybi a hosté)

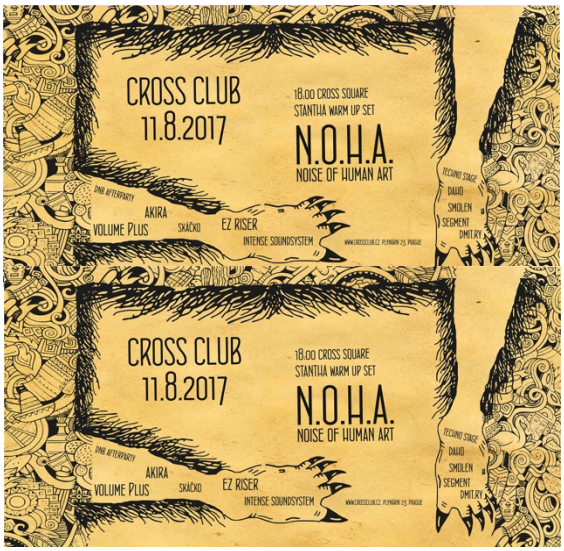

11.08. 2017

CROSS SQUARE – N.O.H.A. & DNB/ TECHNO AFTERPARTY

vstup: zdarma

Kapela N.O.H.A. se od 20:00 ukáže v plné sestavě před klubem Cross. Po několika letech, strávených o několik schodů výše v domovské zkušebně nad Crossem, je na co se těšit. Skvěle muzikantsky obsazená kapela zvládla naživo aktuální zvuk i navázat na worldmusic dub kořeny kapely. To co na živo dokáže předvést jejich rytmická sekce nemá obdoby. Do toho přidejte hit-huntera se saxofonem, kungfu MCho a skvělou zpěvačku a máme v pátek 11.8. o zábavu postaráno.

Afterparty v klubu se na dnb stagei ujme například Volume

17 podpořen částkou 2 000 000,- od MHMP, částkou 190 000,- od MKČR a částkou 21 000,- od MČP7.

Plus, Stantha, indický Ez Riser nebo Akira.
Techno stage obsadí party Mutations v obsazení Daho (Technord, Nula2), Smolen (Come In), Segment a dMIT.RY
Piš do diáře! Bude mejdan!

Hosté:

- CROSS SQUARE (18:00 N.O.H.A. live)
- DNB FIRE (Ez Reiser (IND), Volume Plus, Stantha, Akira a host)
- TECHNO STAGE (Daho, Smolen, Segment, dMIT.RY)

12.08. 2017
MEANDER PSYCHADELIC OPEN AIR
vstup: do 22:00 zdarma/ poté 150,-

Hosté:

- MEANDER PSYCHADELIC OPEN AIR (Gonsofus (RUS/HUN), Ondrej Psyla, Elien, Zooropix)
- UP STAGE (Dark Wishper live (ITA), Djane Lolla, Turo (SK), Dwaid, Newteck, Tercius)
- DOWN STAGE (Fischmehl (AT), Gubo (SK), Ypsylon, Mr Gorby)
- DECOS (Lycrey, Sašetka, Elien)

13.08. 2017
CROSSIŠTĚ & MIGHTY SOUNDS
vstup: zdarma

Crossiště - Tržiště před Crossem!

Projekt Crossclub 2017 byl v roce 2017 podpořen částkou 2 000 000,- od MHMP, částkou 190 000,- od MKČR a částkou 21 000,- od MČP7.

prodejci:

Angelikahatfashion

LolaPlanet

Lucie Tarantová - FREEK Makeup & Styling

Lady Bow

Lust Co.

Shopaholic second hand

By MarCat - retro & vintage treasures

Warm Hands // Cold Hearts

Miška Braidz

Rainbow Fairy

Avocado x Street Bistro

doprovodný program:

14hod - otevřená lekce jógy s Yoga - Tobias Lorenz

20-22hod - hudební produkce v režii Full Heart Agency

Hosté:

- CROSSIŠTĚ (tržiště před Crossem - Angelika Hat Fashion, LolaPlanet, LadyBow, LustCo, Shopaholic bazar, Miška Braidz, Rainbow Fairy)
- MIGHTY CROSS SOUNDS (The Shabs (JAR) ex The Shabeen a host)
- REGGAENERACE (Deadly Hunta (UK), Big Famili aka King Kalabash & Baron Black (MQ/FR))

14.08. 2017

LOS TEKKENOS

vstup: zdarma

Hosté:

- LOS TEKKENOS (Dr Looney (FR), Jaryx (FR), Skynet live, The Missing)
- DEEP BEAT AVANTGARDE STAGE (Sta a hosté)

Projekt Crossclub 2017 byl v roce 2017 podpořen částkou 2 000 000,- od MHMP, částkou 190 000,- od MKČR a částkou 21 000,- od MČP7.

- LETNÍ KINO (Aplikoaná krása, Hell Party: velkolepá, krvavá, jediná)

15.08. 2017
CROSS SQUARE
vstup: zdarma

Kapela Circus Brothers vznikla oddělením většiny členů původní kapely Circus Problem. Navazuje na to nejlepší z původní tvorby a přináší nový posun, který fanouškům přinese další nezapomenutelné disco-balkan mejdany, jak byli zvyklí doposud. Na ulici, v klubech i na pódiích menších či větších festivalů bavíme tisíce fanoušků, kteří na naši show dokáží udělat nevídaný kotel, a nechávají za sebou koncerty protančené až do ranních hodin. S neuvěřitelnou energií zahraný disco-balkan, který kombinuje balkánskou dechovku, diskotékový beat, laciný pop a špinavý house. To, co jste znali doposud, je minulostí. Přichází noví, nezadržitelní a nepřehlédnutelní Circus Brothers.

Hosté:

- CROSS SQUARE (Cirkus Brothers)
- ELECTROSWING NIGHT (Universal Swing Brothers)
- DRUM AND BOUNCE (Drumbassterds a hosté)

16.08. 2017
CROSS SQUARE & PUNK NIGHT & SIN&SOUL STAGE
vstup: zdarma

Tohle už je vlastně asi tradiční akce, Královny a argentinský kámoši Argies opět v Crossu.

Projekt Crossclub 2017 byl v roce 2017 podpořen částkou 2 000 000,- od MHMP, částkou 190 000,- od MKČR a částkou 21 000,- od MČP7.

Plán je takovej, že Queens of Everything zahrajou na Cross Square venku od 20:00 a Argies budou pokračovat uvnitř. A nebo taky bude pršet a budeme vevnitř všichni...

K tomu další Crossí aktivity, kino, DJs atd.

Hosté:

- CROSS SQUARE (19:30 Queens of Everything)
- PUNK NIGHT (Argies (ARG), MikkiM a hosté)
- SIN&SOUL STAGE (Ultrafino & Ahz, Telly Savalas)
- LETNÍ KINO (Zabijáci z maloměsta)

17.08. 2017
CROSS SQUARE & DNB STAGE & TROPICO STAGE
vstup: zdarma

Na otevřeném prostranství před klubem cross vystoupí:

18:30 - 19:30 Megaphone
Funk-pop band z Braníka.

20:00 - 22:00 minus123minut

afterparty:
Dnb Fire "Bassound Takeover" at Cross

TROPICO STAGE (I-Wet, Mad4ce, Rich)

Hosté:

- CROSS SQUARE (18:30 minus123minut, Megaphon)
- DNB STAGE (Stux a hosté)

Projekt Crossclub 2017 byl v roce 2017 podpořen částkou 2 000 000,- od MHMP, částkou 190 000,- od MKČR a částkou 21 000,- od MČP7.

- TROPICO STAGE (I-Wet a hosté)

18.08. 2017

DEEP BEAT AVANTGARDE

vstup: do 21:00 70,-/ poté 120,-

V srpnu opět přijde na přetřes avantgarda! A hosté opět stojí za to!

main stage:

VARHAT
/ Fr, Yoyaku /

JON SABLE
/ Uk, In Dust We Trust /

Lucas Hulan
Bruno Curtis
Sta

2nd stage:

DnB Fever Crew
/ Eska, Kamcza, Ozone, Vorel, Stantha, Mc Tukan /

Hosté:

- DEEP BEAT AVANTGARDE (Varhat (FR), Jon Sable (NZ) , Lucas Hulan, Bruno Curtis, Sta)
- DNB FEVER (Kamcza, Eska, Vorel, Ozone, Stantha, MC Tukan)

Projekt Crossclub 2017 byl v roce 2017 podpořen částkou 2 000 000,- od MHMP, částkou 190 000,- od MKČR a částkou 21 000,- od MČP7.

PARADOX

19.08. 2017

PRAŽSKÝ DNB FESTIVAL

vstup: do 22:00 100,-/ poté 150,-

Milujeme drum&bass a milujeme Prahu. Milujeme společně tančit pod širým nebem. Milujeme bejt blízko vody. Milujeme streetfood a dobrý pivo. Milujeme český dnb TOP producenty a chceme na jejich sety pařit až do rána. Milujeme supr zvuk a hutnou atmosféru. Milujeme nezapomenutelný mejdany.

▲Hlavní lákadla▲

● RIDO ● PHILIP T.B.C. ● BROOKLYN ●

● NICKBEE (UA) ● SPIKEY TEE (UK) ●

▲Kapely▲

● JOE PILGRIM & THE LIGERIANS (FR / live reggae / world music / dub) ●

● COLLECTIVE TONES (live dub band) ●

▲DJs▲

● ANNITA ● AHZ ● THEYA ● BLOFELD ● NITROUS ● RUNKY ● KAMCZA ● ESKA ● M4Y4 ● FALLEN GEMINI ● DENISE D ● PEEJAY● PANORAMA ● FILIP FOREIGNER ● HONEY T ● SBSTRD ● VESLAK ● MU:TE ● STANZIM ● FLASHBACK ● MAD4CE & TELKA ● CRITICAL J b2b MAGENTA ft. MC JELEN● DREAD K ● FREDY HIGH ● JACOB & HELLKITTY ● INSANE ● DISCO VERY ●

Hosté:

- PRAGUE DNB FESTIVAL (18:00 – 21:00 Dread K)
- REGGAE JUNGLE JUMP UP STAGE (Collective Tones, Joe Pilgrim & The Ligerians (FR), Fredy High, Mad4ce & Telka, Critical J, Jacob & Hellkitty)

Projekt Crossclub 2017 byl v roce 2017 podpořen částkou 2 000 000,- od MHMP, částkou 190 000,- od MKČR a částkou 21 000,- od MČP7.

- HOUSE STAGE (Motch, Good Vibes Crew, Myclick, Milan Kroutil)

20.08. 2017

ELECTROSWING MADHOUSE

vstup: zdarma

Oblíbený mejdan ElectroSwing vs D'n'B tentokrát hostí nadupané duo MADBOY/MINK až z daleké Indie.
Grand finále celého víkednu a vstup ZDARMA

LINE-UP
MADBOY/MINK (Ind/ electro swing, funk, disco)
Gadjo.cz (všechny hudby světa - Radio 1)
James Wing (electro swing/ swing'n'bass)
Werian (d'n'b/ vintage bass/ funky bass)
live instrument (TBA)
+hosté

Hosté:

- STREET FOOD JAM (10:00 Festival pouličního jídla, Dětský koutek, Food & eko cinema, James Wing)
- ELECTRO SWING MADHOUSE (Madboy/Mink (IND), James Wing a hosté)

Projekt Crossclub 2017 byl v roce 2017 podpořen částkou 2 000 000,- od MHMP, částkou 190 000,- od MKČR a částkou 21 000,- od MČP7.

PARADOX

21.08. 2017

LOS TEKKENOS

vstup: zdarma

Traditional Free Monday Tekno party in Cross Club ! Raggatek,Jungletek, Hardtek edition with special guest from Bristol, UK, Jungletek Queen- Mandidextrous !

Main Tek stage:
Mandidextrous (Amen4Tekno Records)
MikkiM (Amen4Tekno Records)
Tanukichi(Hardtek.jp, Undergroundtekno)
Dr LoOney
Antičlověk vs. Fredy (PND crew)

Basement House stage:
Marky P b2b Lobo (JACKIN.cz - Underground House Prague)
DJ Arabstray

Hosté:
LOS TEKKENOS (Mandidextrous (UK), MikkiM, Tanukichi, Antičlověk vs. Fredy)
HOSE STAGE (Marky P b2b Lobo)

22.08. 2017

CROSS SQUARE & LIVE JAM SESSION & RAM PHASE

vstup: zdarma

Mladý novocirkusový soubor ve své nejlepší formě se představí před Crossem se svým kabaretním představením.

Projekt Crossclub 2017 byl v roce 2017 podpořen částkou 2 000 000,- od MHMP, částkou 190 000,- od MKČR a částkou 21 000,- od MČP7.

PRAHA PRAGUE PRAGA PRAG

MINISTERSTVO KULTURY

PRAHA 7

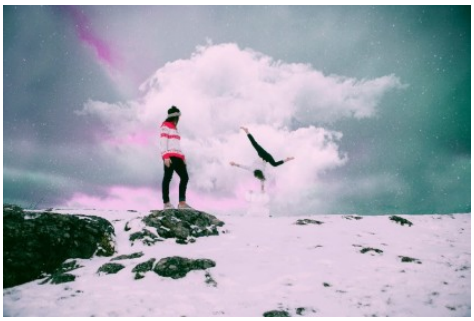

Máte občas sen udělat něco, co jste ještě nikdy neudělali, ale bojíte se, jaké to bude mít následky? Sníte o tom, že byste se rádi podívali někam, kde jste ještě nikdy nebyli, ale máte obavy, že je pro vás taková cesta nedosažitelná? Tak to je pravý čas si uvědomit, že strach je pouhou iluzí a že v životě můžete dokázat věci, které se můžou ostatním zdát nemožné.

Hosté:

- CROSS SQUARE 20:30 (představení nový cirkus - Feel the Universe Circus Company)
- LIVE JAM SESSION (Oliver Lowe a přátelé)
- RAM PHASE (Dash a hosté)

23.08. 2017

STROM A SARTAKTARAK

vstup: zdarma

Ke STROMu se přidá vynikající alternativní garážová kapela z Volyně.. Potkali jsme se na festivalu Rock pro Šumavu a všichni kdo Sartaktarak viděli byli absolutně nadšení..

Hosté:

- LETNÍ KINO (Kluk ve světě příšer)
- HC NIGHT (STRÖM, Startaktarak a hosté)
- PSYTRANCE (I-Theory a hosté)

Projekt Crossclub 2017 byl v roce 2017 podpořen částkou 2 000 000,- od MHMP, částkou 190 000,- od MKČR a částkou 21 000,- od MČP7.

24.08. 2017

CROSS SQUARE & HOUSE STAGE

vstup: ZDARMA

Mladá producentská dvojice Mic-key a Raazyph představuje fúzi Reggae, hip-hopu, funky a elektro music, kdy z každého stylu vybírá jen to nejlepší. Ve spojení s texty poukazujícími na problémy a hrozby dnešní společnosti, o kterých jiné interprety zpívat většinou neuslyšíte tan tvoří unikátní spojení, které bylo minulý rok oceněno žánrovým andělem v kategorii Ska & Reggae

Hosté:

- CROSS SQUARE (New Sound Orchestra & Urban Robot)
- HOUSE STAGE (Develooper, Skony a Pat Heart)
- VOLUME + BDAY PARTY (Volume +, Deltaphoenix, Dash, Feela, Houbass, Pmdr, Lifesize Mc (UK), Skáčko, Spill, Stux a hosté)

25.08. 2017

DRUMSTATION WITH KASRA

vstup: do 22:00 zdarma/ poté 120,-

1: Critical Music

KASRA (UK)

2K, M4Y4, Rudeboy, Matyx + guest

2: Harmless Youth

HENRY GREENLEAF (UK)

Insane & WZ, Dmit.ry, Hardware, Hiddenboy

Hosté:

Projekt Crossclub 2017 byl v roce 2017 podpořen částkou 2 000 000,- od MHMP, částkou 190 000,- od MKČR a částkou 21 000,- od MČP7.

- DRUMSTATION (Kasra (UK), 2K, M4Y4, Rudeboy, Matyx + guest)
- HARMLESS YOUTH STAGE (Henry GREENLEAF (UK), Insane & WZ, Dmit.ry, Hardware, Hiddenboy)

26.08. 2017

KONNEKT #17

vstup: do 22:00 100,-/ poté 160,-

ROOM #01

Faze Miyake

Capo Lee

Smack One

Tchagun

Nrmn

B. O. P.

Dexx

Mikeoner

dnb afterparty: DJ Mersi & Sin Eater

ROOM #02

Benton (UK; SWAMP81; BBS)

Chik & Franill

Insane & WZ

Attempt

Hemmer

Hosté:

- DNB WORKOUT 18:00 (Workout with Volume + & Kateřina Rodová)
- KONNEKT (Smack, Wntg a hosté)
- BASS TECHNO STAGE (Benton (UK), Insane, WZ, Franill, Chik)

Projekt Crossclub 2017 byl v roce 2017 podpořen částkou 2 000 000,- od MHMP, částkou 190 000,- od MKČR a částkou 21 000,- od MČP7.

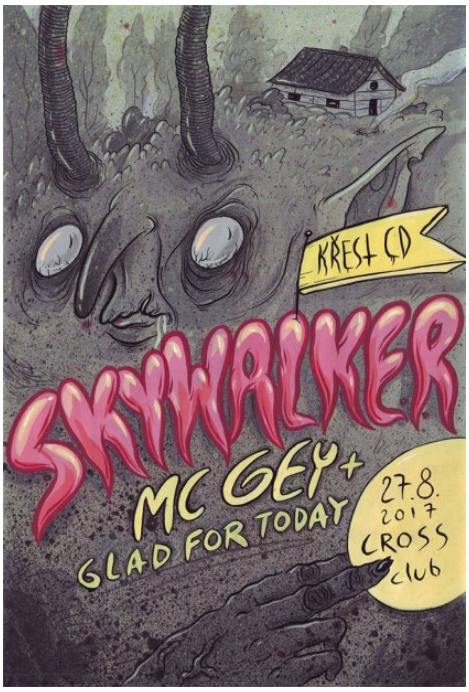

27.08. 2017

SKYWALKER & DNB FIRE

vstup: zdarma

Po několika měsících se Skywalker opět ukáží v Praze, kde pokřtí své nové CD "Sugar House".
Akce bude pojatá trošku netradičně a to nejenom díky supportu v podobě MC Geye. Připravte se na doprovodný program, veganský ňamky a charitativní podtext. V případě hezkého počasí se oživí kulturní dění prostoru Cross Square a to tak, že koncert proběhne pod širým nebem venku před Crossem.

Hosté:

- SKYWALKER - křest CD "SUGAR HOUSE" (17:00 Skywalker, MC Gey, Glad For Today)
- DNB FIRE (Mersi,Mouzl,Krowak,Grind Away,Mike)

28.08. 2017

LOS TEKKENOS

vstup: zdarma

Hosté:

- LOS TEKKENOS (Suburbass (FR), Zyco (COL), Bushman23 a hosté)

Projekt Crossclub 2017 byl v roce 2017 podpořen částkou 2 000 000,- od MHMP, částkou 190 000,- od MKČR a částkou 21 000,- od MČP7.

PARADOX

29.08. 2017

CROSS SQUARE & DUŽINA & DUB STAGE

vstup: zdarma

★ DUŽINA @ CROSS CLUB, PRAGUE - 29.08.17 ★

HOUSE / DEEP HOUSE / SOULFUNK / MINIMAL TECHNO

► PANORAMA
► ENTITA
► DISCO VERY

Hosté:

- CROSS SQUARE (20:00 Ochepovsky)
- DUŽINA (Panorama, Entita, Disco Very)
- DUB STAGE (Dasha & Loic de Niro)

30.08. 2017

HOUSE STAGE & BASS & GARAGE SOUND

vstup: zdarma

Pokračování úspěšné akce Bass All Stars - vol.II (UK Garage / Bass / Grime)

Djs:

Denoir (Funk'd Up (cz))

Whatsman (CzechDubZ Radio) & Mc Joshua

Z-KAT (Masquerave)

Mr Be

Dj Fox

Hosté:

Projekt Crossclub 2017 byl v roce 2017 podpořen částkou 2 000 000,- od MHMP, částkou 190 000,- od MKČR a částkou 21 000,- od MČP7.

PRAHA PRAGUE PRAGA PRAG

MINISTERSTVO KULTURY

PRAHA 7

- HOUSE STAGE (M&gors DJs)
- BASS & GARAGE SOUND (Denoir, Z-kat, Mr.B, Fox, Whatsman)
- LETNÍ KINO (Ghost in the Shell)

31.08. 2017

ZOMBIE SYNDICATE

vstup: zdarma

Tenhle měsíc zaměníme CrossHype s Warm-Upkem na 2.ročník Zombie Syndicate: Bass Madnnes. Potuníme pořádně sound s kvalitní selekcí Djs. Těšit se můžeš na selekci pnlou DnB a Dubstepu.

Hosté:

- CROSS SQUARE (The Electric a hosté)
- ZOMBIE SYNDICATE WARMUP (Corborat, Hrounex, Taby , DJ N:Snitch, Dubsquad)

01.09. 2017

DNB FIRE

vstup: do 22:00 zdarma/ poté 90,-

► INVISIBLE & DISPATCH
HYBRIS (UK)
► DRUMBASSTERDS & LET IT ROLL
VOLUME PLUS
► DRUMBASSTERDS & BNC REC.
HOUBASS
► CROSS CLUB
MERSI

Projekt Crossclub 2017 byl v roce 2017 podpořen částkou 2 000 000,- od MHMP, částkou 190 000,- od MKČR a částkou 21 000,- od MČP7.

► NEUROFUNK WILL NEVER DIE
MUSTAFFA
► NEUROFUNK WILL NEVER DIE
SHERIFF
► ORANGE REC.
TB
► DARKSIDE REC.
CHERW

★ POSSITIVA! STAGE ★

► NEKES (Oslo records/DE)
► Yacube
► Kevi Anavi
► Asi

Hosté:

- DNB FIRE (Hybris, Volume Plus, Houbas, Mustaffa & Sheriff, Tb, Mersi)
- POSSITIVA STAGE (Nekes (DE), Yacube, Kevi Anavi, Asi)

02.09. 2017
ANA.LOCK: DAY/NIGHT
vstup: do 23:00 zdarma/ poté 200,-

(Day/Night)

3PM - 10PM Open Air Rave outside of cross][club[club]
10PM - 8AM Afterparty Inside

3 stages, foodstalls, cocktail bar, summer festivities, blissed out vibes & rare plastic

Projekt Crossclub 2017 byl v roce 2017 podpořen částkou 2 000 000,- od MHMP, částkou 190 000,- od MKČR a částkou 21 000,- od MČP7.

PARADOX

Garden:
dj Schwa [Komiks, Prague]
Fatty M [Komiks, Prague]
Barbora [Tetris]

ROOM 1 by Ana.Lock:
dné LIVE - 9,30PM - Free live show
PLO Man [Acting Press, Berlin community radio]
El_Txef_A [Forbidden Colours, Bilbao]
Ark3r [Ana.Lock, Prague]

ROOM 2 by Hedone
Non Reversible [Berlin - Knotweed Records]
Mazhar [Hedone]
Riki Boro [Hedone]
Thibaud [Hedone]

Hosté:

- ANA.LOCK OPEN AIR & NIGHT (Dné live, Schwa, Fatty M a hosté)
- ROOM 1 by Ana.Lock (PLO Man (DE), El_Txef_A (SPA), Turko (SPA), Ark3r)
- ROOM 2 by Hedone (Non Reversible (DE), Mazhar, Riki Boro, Thibaud)

03.09. 2017
EVA LAZARUS
vstup: zdarma

Tohle by sis rozhodně neměl odpustit.

23:00 EVA LAZARUS

CHRIS MUNKY

21:00 - 23:00 Jo Corbeau x Selekta Boldrik

Projekt Crossclub 2017 byl v roce 2017 podpořen částkou 2 000 000,- od MHMP, částkou 190 000,- od MKČR a částkou 21 000,- od MČP7.

PRAHA PRAGUE PRAGA PRAG
MINISTERSTVO KULTURY
PRAHA 7

01:00 Hundread

Hosté:

- REGGAENERACE (Eva Lazarus (UK), Chris Munky (UK), Jo Corbeau (FR) & Selekta Boldrik, Hundread)

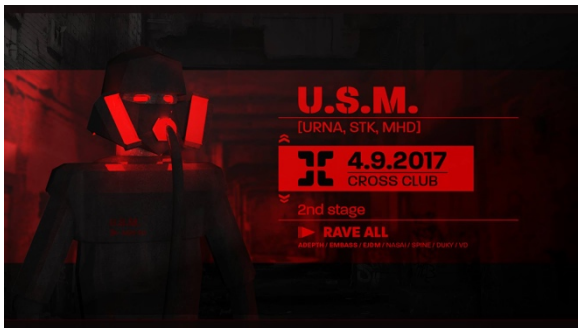

04.09. 2017

LOS TEKKENOS - USM

vstup: zdarma

Srdečně Vás zveme na jedinečné setkání djs ze tří soundů.Zástupci Urny,Stk a Mhd Vám zaručeně poskytnou skvělý hudební zážitekk! :-) Podporovat je budou mistři z Rave all crew,kteří ovládnou dolní stage.

Hosté:

- LOS TEKKENOS (Urna, STK, MHD)
- ZAHRÁDKA 20:30 (Kvílení postbeat generation)

05.09. 2017

MIGHTY CROSS SOUNDS

vstup: zdarma

Další ze série kooperace festivalu Mighty Sounds a klubu cross][club je tady! Tentokrát Vám přivážíme našlapané kombo ze Spojeného království The Human Project

Projekt Crossclub 2017 byl v roce 2017 podpořen částkou 2 000 000,- od MHMP, částkou 190 000,- od MKČR a částkou 21 000,- od MČP7.

a Almeida - Progressive Thrash!
Líbilí se vám našláplý melodický hc punk jako jste mohli vidět u kapel jako Darko, Straightline ale i jejich známějších kolegů jako A Wilhelm Scream, Propagandhi, No Trigger nebo třeba Rise Against ? Máte rádi, když se do toho přihodí ještě trošku thrashe? Tenhle večer je přesně něco pro vás!!

The Human Project (UK) - melodic hc/punk
Almeida - Progressive Thrash (UK) - melodic hc/punk/thrash

afterparty
Bazooka Joe, Bica, Mama Apache

Hosté:

- MIGHTY CROSS SOUNDS (The Human Project (UK), Almeida, Bica, Mama Apache)
- TUESDAY SESSION (Dj Cherw, TOD, Frostbite, Roop)

06.09. 2017
PSYTRANCE THE GALAXIES
vstup: zdarma

Nové galaxie již byly objeveny. Jsme jich součástí. Součástí jednoho velkého superclusteru, galaktické bytosti Laniakei. Přišel čas vyslat další badatelskou výpravu

Projekt Crossclub 2017 byl v roce 2017 podpořen částkou 2 000 000,- od MHMP, částkou 190 000,- od MKČR a částkou 21 000,- od MČP7.

hlouběji do tajemných koutů vesmíru poblíž našeho domova v podobě malé výzkumné sondy. Jaké jsou naše sousedské galaxie? A kdo jsou jejich obyvatelé? Víme o nich? Ví oni o nás? Jak vypadají? A jak vypadá jejich svět?

LyCrea společně s klubem Cross a Ondrou Čistínem si pro Vás připravili speciální středeční psytrance event. Mise se bude netradičně odehrávat na horní stagi, která bude změněna k nepoznání. Připraveny jsou pro Vás zbrusu nové objekty pro mapping v kombinaci s naší již "klasickou" lykrovou 3D skulpturou.

Letem Vás budou provázet zkušení piloté:

Turo (PsyAlaska)
Kashmir (WizArts)
Jonah Moses (WizArts)
Jenda Legenda (WizArts)
Mr.Gorby (WizArts)

Dále je pro Vás připraveno jedno malé překvapení v podobě hodinového b2B setu Jonáše a Jendy, viz.line-up. Doporučujeme tuto jízdu nezmeškat!

Vaše LyCrea

Hosté:

- PSYTRANCE THE GALAXIES (Jonah Moses, Jenda Legenda, Kashmir, Mr.Gorby, Turoy) Deco & Objects by LyCrea, mapping by Ondra Čistín)
- TROPICO STAGE (I-Wet, Gory)
- LETNÍ KINO 20:30 (film Život)

Projekt Crossclub 2017 byl v roce 2017 podpořen částkou 2 000 000,- od MHMP, částkou 190 000,- od MKČR a částkou 21 000,- od MČP7.

PARADOX

07.09. 2017

DRUM & BOUNCE

vstup: zdarma

★ DRUM&BOUNCE @ CROSS CLUB - 07.09.17 ★

★ DRUM&BASS STAGE ★

SKÁČKO - HOUBASS - PMDR - FEELA - R-FLYER - SPILL & GUEST

Hosté:

- CROSS SQUARE TICHÁ PÁRTY 16:00 (Abassta a Satiwa nejen pro neslyšící)
- DRUM & BOUNCE (Drumbassterds crew a a hosté)
- TECHNO HOUSE (Skritek, Dr Smeghead)

08.09. 2017

JUNGLE DNB SESSION

vstup: do 21:00 70,-/ poté 140,-

Dnb stage:

AXI

Far Horizon (Lee Meow + Fallen Gemini)

Volume Plus + Feela (Drumbasterds)

T2B kru:

Pixie

Suki

Wash!

Projekt Crossclub 2017 byl v roce 2017 podpořen částkou 2 000 000,- od MHMP, částkou 190 000,- od MKČR a částkou 21 000,- od MČP7.

PRAHA PRAGUE PRAGA PRAG

MINISTERSTVO KULTURY

PRAHA 7

Driver

Code techno stage

Ravic

Callboy

Flesh

Deviant

Pixie

Hosté:

- JUNGLE DNB SESSION (Axi (BEL), Lee Meow Fallen Gemini, Volume Plus & Feela, Pixie, Suki, Wash!, Driver)
- CODE TECHNO STAGE (Ravic, Callboy, Flesh, Deviant, Pixie)

09.09. 2017

FUNKD UP #21

vstup: do 22:00 70,-/ poté 120,-

FUNK'D UP #21

Killjoy (UK)

Shaun Dean (UK)

Dryman ft. Tubs, STILI MUSIQ, Pain DOTS, ASAP JARDA, Joshua, Ridig, Braush, Blako, Batrs

Denoir aka Daniel Noir

nrmn

Aspect

Hosté:

- FUNKD UP (Killjoy (UK), Lucent (UK), Dryman ft. Tubs, Stili Musiq, Pain Dots, Asap Jarda, Joshua, Ridig, Braush, Blako, Batrs, Denoir aka Daniel Noir, nrmn, Aspect)
- HOUSE STAGE (M&Gors & Baloo)

Projekt Crossclub 2017 byl v roce 2017 podpořen částkou 2 000 000,- od MHMP, částkou 190 000,- od MKČR a částkou 21 000,- od MČP7.

- DIVADLO NA PŮDĚ (Spánek: Barvy - přespání v Crossu)

10.09. 2017
CROSSIŠTĚ
vstup: zdarma

Srdečně Vás zveme na již druhý díl charitativního tržiště před Crossem, tentokrát již v podzimních barvách, ale o to více zábavné!
Těšit se můžete na prodejní stánky se second hand i handmade kousky, otevřenou lekci jógy, divadelní představení a slam poetry!

Hosté:

- CROSSIŠTĚ 14:00 (Tržiště před Crossem)
- ELECTROSWING MADHOUSE (James Wing a hosté)

11.09. 2017
LOS TEKKENOS
vstup: zdarma

MAIN STAGE:
Netrvalo dlouho a je tu další Hardcore Monday!
Tentokrát se utkají v 3h vs setu Hungry Beats & DJ YCHY!
Dále se můžete těšit na: The Butchers / Calgarry DJ / Geez / Golem / DJ Freaks Warrior

---

PRAGUE NIGHTMARE STAGE:

Hungry Beats VS. Dj Ychy (3hours vs set)

Projekt Crossclub 2017 byl v roce 2017 podpořen částkou 2 000 000,- od MHMP, částkou 190 000,- od MKČR a částkou 21 000,- od MČP7.

The Butchers

Calgarry

Geez

Golem

Freaks Warrior

DEEP BEAT AVANTGARDE STAGE:

Sta

+ hosté

Těšíme se na Vás!

Prague Nightmare records

Hosté:

- LOS TEKKENOS – HARDCORE MONDAY (Hungry Beats, The Butchers, Dj Ychy,
- DEEP BEAT AVANTGARDE STAGE (Sta a hosté)

12.09. 2017

DEMONIC DEATH JUDGE & COUGHDUST

vstup: zdarma

Vlhký sen se stal skutečností! Demonic Death Judge mají svůj první koncert v Praze. Původně se měl odehrávat v Žižkostele, ale rada starších jej označila za čirý satanismus a zlo, jeho konání razantně nedoporučila. Naštestí vzal tenhle doom pod svá křídla osvícený Kenzo a společně Vám tuhle nádheru naservírujeme ZADAX!

Tahle parta kluků z finskýho Kymenlaakso se dala dohromady v roce 2009, maj na kontě tři skvělé desky a za krátkou dobu se vryli do podvědomí všech příznivců drogově satanistických žánrů. Jejich

Projekt Crossclub 2017 byl v roce 2017 podpořen částkou 2 000 000,- od MHMP, částkou 190 000,- od MKČR a částkou 21 000,- od MČP7.

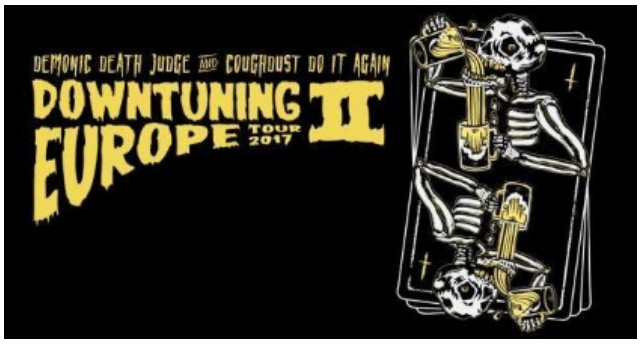

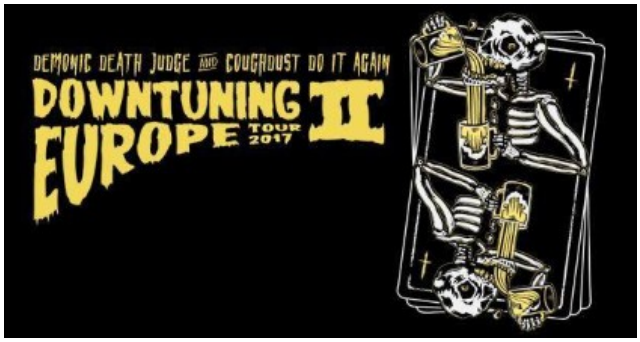

show je acidová jízda riffovým královstvím v dobách největšího temna! Na krámě bude nová deska Seaweed a grafiky od dvorního umělce Päivi Luoma, který je autorem coveru a plakátů.

Coughdust je čtyřčlená dekonstrukční formace se zálibou v těžkých a temných plochách. Na tour přivezou novou desku.

Hosté:

- STONER (Demonic Death Judge (FIN), Coughdust (FIN), Filip Foreigner, Roman Rai, Eva Porating)
- DNB (5HA5H (AT), Millo (AT), Beesu, No Cure)

13.09. 2017

BIG BONG PARTY & FIRESHOW & PSYTRANCE STAGE

vstup: zdarma

LAST MINUTE PARTY !
MikkiM & Harrison Brothers (MC Turner & Miller from TiNG)
https://soundcloud.com/mikkim
http://www.tingband.com/
Caloosh
https://soundcloud.com/caloosh
Aztek (Metro /RnF)
TNC (Kinetix)
FREE ENTRY !

Pred klubem Tribo Fuego Fire Show !

Hosté:

- CROSS SQUARE 20:00 (Tribo Fuego / Mansterville – ohnivé představení)

Projekt Crossclub 2017 byl v roce 2017 podpořen částkou 2 000 000,- od MHMP, částkou 190 000,- od MKČR a částkou 21 000,- od MČP7.

- BIG BONG PARTY (Mikkim, Harrison Brothers, TNC)
- PSYTRANCE STAGE (Psyla a hosté)

14.09. 2017
MIGHTY SOUNDS & NTRZX
vstup: zdarma

Další ze série spolupráce festivalu Mighty Sounds a cross][club vám přináší rock'n'rollový večírek jak řemen!
Opravdovou lahůdkou je nezvyklá kombinace rock'n'rollu s dechovou sekcí, kterou můžete znát například od Queens of Everything nebo The Kings of Nuthin', až z dalekého Edmontonu -Raygun Cowboys!. V tomto případě je však daleko více výraznější důraz na oldschool rock'n'roll a rockabilly. Kanadskou reprezentaci podpoří domácí Gold'n'Drunkards.

Hosté:

- MIGHTY CROSS SOUNDS (Raygun Cowboys, Gold'n'Drunkards, Dasha Fyah a hosté)
- NTRZX (Abstrakt Sonance (CA) & Stylus Beats (CA), Gory a hosté)

15.09. 2017
DOUBLE TROUBLE
vstup: do 22:00 80,-/ poté 150,-

★ DOUBLE TROUBLE w/ 1991 (UK) & BRYAN GEE (UK) & L-SIDE (BR) & ALIBI (BR) &

Projekt Crossclub 2017 byl v roce 2017 podpořen částkou 2 000 000,- od MHMP, částkou 190 000,- od MKČR a částkou 21 000,- od MČP7.

DONOVAN BADBOY SMITH (UK) & JAY ROME (AT) & ELEMENTRIX (UK) @ CROSS CLUB - 15.09.17 ★

★ DRUM´N´BASS STAGE ★

1991 (UK), MIKRO (SK), CUKER (SK), VOLUME PLUS, SKÁČKO, FEELA, HOUBASS, OZY, LU.D.KEY, TBA

★ BASSDRIVE SESSIONS FEAT. LIQUID V STAGE ★

BRYAN GEE (UK), L-SIDE (BR), ALIBI (BR), DONOVAN BADBOY SMITH (UK), JAY ROME (AT), ELEMENTRIX (UK), BLOFELD, RUNKY, FALLEN GEMINI

Hosté:

- DOUBLE TROUBLE (1991 (UK), Lifesize MC (UK), Mikro (SK), Cuker (SK), Volume Plus, Skáčko, Feela, Houbass, Ozy, Lu.D.Key)
- BASSDRIVE & LIQUID STAGE (Bryan Gee (UK), L-Side (BR), Alibi (BR), Jay Rome (AT), Elementrix (UK), Blofeld, Runky, Fallen Gemini)
- DIVADLO NA PŮDĚ (Secret Cords Night)

16.09. 2017

REVIER VS TECHNO

vstup: do 22:00 zdarma/ poté 130,-

REVIER

Paradiso Rhythm

/ House of Unity, Sk /

Eva Porating & Disco Moreti

Projekt Crossclub 2017 byl v roce 2017 podpořen částkou 2 000 000,- od MHMP, částkou 190 000,- od MKČR a částkou 21 000,- od MČP7.

St Jakob

Sta

video & lights: FotonX

TECHNO

Sakel (SK)

Mark Bane (SK)

Efectiv

Adelia

Sklíba

Zí

Vj Kvasnik LIVE

Hosté:

- REVIER (Paradiso Rhythm (SK), Eva Porating & Disco Moreti, St Jakob, Sta)
- TECHNO (Adelia, Efectiv, Sakel (SK), Mark Bane (SK), Jack, Zí)

17.09. 2017

STREET FOOD FESTIVAL & ELECTROSWING & TING

vstup: zdarma

TiNG + Fat Bald Turk (FR) are closing out the summer season at the Street Food Festival in Cross Club!

TiNG (USA/MEX/CZ) is an 8-member band fronted by MC Turner, mixing ska, Balkan, electroswing, dub, reggae and dancehall.

Based in Metz France, Fat Bald Turk (FR/TR/CO) is a fusion voyage of rock, progressive, heavy and powerful riffs with traditional oriental and colombian music rhythms.

Projekt Crossclub 2017 byl v roce 2017 podpořen částkou 2 000 000,- od MHMP, částkou 190 000,- od MKČR a částkou 21 000,- od MČP7.

50+ food stands, kids zone, kino, and more await you in the Cross Garden for Street Food Festival!

Hosté:

- STREET FOOD FESTIVAL (velký festival pouličního jídla, kapely Ting, Fat Bald Turk (FR), Gadjo.cz)
- ELECTROSWING MADHOUSE (Universal Swing Brothers)

18.09. 2017
DCT LIVESET DINNER
vstup: zdarma

The concept of this musical gastronomy event is shaped by the infamous czech underground techno label DCT records.

The founder of DCT, Adam Vandal has risen from his grave and started working on his significant sound and mental tekno vinyls again. The last release, DCT 11 was done in the cooperation with TMH and the czech liveset legend Mechoz, who has also returned back from the dead this year to twist some brains again.

This special occasion was also the reason for a call to Dresden, which is the home of Format C:/ - a really good friend and supporter of the whole DCT team for many years already.

The main stage will be covered just with livesets, this is why you can expect many strange devices for advanced sonic operation.

On the second stage you will find the Dubstep and Straightbeats producer Ans, who is currently distributing his production on his own label Krmelec records. Not many people know that his first releases were introduced on the

Projekt Crossclub 2017 byl v roce 2017 podpořen částkou 2 000 000,- od MHMP, částkou 190 000,- od MKČR a částkou 21 000,- od MČP7.

early DCT presses some time ago.

The co-founder of DCT records Dj Hujer is a familiar name for tribeheads. He will be back after some years of silence to squeeze the turntables again with beats around 130 BPM.

Hosté:

- LOS TEKKENOS (Format C:\ , Mechoz, Adam Vandal, TmH Tranzit)
- STAGE TWO (Ans, DJ Hujer a hosté)

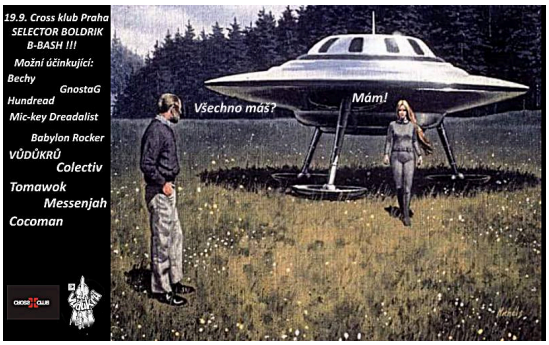

19.09. 2017

LIVE JAM SESSION

vstup: zdarma

Už dlouho jsem neudělal oslavovou taškařici

Co Bude hrát mimo Boldrika?

Vůdůkrů

MessenJah

Bechy

Michal Řehulek

Adam Lanči (možná coco, možná cofin)

Colectiv Leon

GnostaG

Hosté:

- LIVE JAM SESSION (Oliver Lowe a hosté)
- SELECTOR BOLDRIK B-DAY (Tomawok (FR), Messenjah, Colectiv, Vůdůkrů, Bechy, Gnosta G)

Projekt Crossclub 2017 byl v roce 2017 podpořen částkou 2 000 000,- od MHMP, částkou 190 000,- od MKČR a částkou 21 000,- od MČP7.

20.09. 2017

MOVE FESTIVAL

vstup: 100,-

DIVINE ATTRACTION přichází s novým singlem TECHNICOLOR LOVE a jeho vydání oslaví speciálním koncertem. Od posledního EP s názvem Echo uplynul více než rok, takže je třeba předvést, co se u nich děje nového. Kapela Divine Attraction je původem z Los Angeles (CA). V roce 2015 se ale rozhodla přestěhovat do České republiky. Baví je české publikum a zdejší prostředí. V Česku se věnují projektu s názvem EXIT Tour a hraní po celé republice i sousedních státech. Divine Attraction se profilují jako experimentální indie-poprocková kapela se současnými elektronickými prvky. Na jejich koncertě se můžete těšit na podmanivou živou show a smysluplné texty, které vyjadřují otevřenost a pozitivní přístup k lidem a životu.

Jako host se představí Albert Černý z Lake Malawi, který celý večer zahájí!

Sledujte událost a další novinky, které pro vás chystáme. Nenechte si ujít pražskou klubovou premiéru této skvělé elektro-popové kapely! Bude to večer, na který jen tak nezapomenete.

Hosté:

- MOVE FESTIVAL (Divine Attraction (US/CZ), Albert Černý (Lake Malawi) a hosté)
- HC STAGE (Behavioral Sink, Ničit Pálit, Blackshard a hosté)
- LETNÍ KINO (film Masaryk)

Projekt Crossclub 2017 byl v roce 2017 podpořen částkou 2 000 000,- od MHMP, částkou 190 000,- od MKČR a částkou 21 000,- od MČP7.

PARADOX

21.09. 2017

JAZZ & SOUL & ČTVRTEČNÍ BEJBS

vstup: zdarma

Srdečně vás zveme na speciální zářijový Čtvrteční bejs!

Proč speciální? Protože se naše Dj Snookey po dlouhé době postaví za mix a pokusí si vzpomenout, jak že se to na ty mašinky hraje :) a zároveň při té příležitosti oslaví svoje jedenácté "18. narozeniny" :)

Na tuhle "velkou" událost jsme pozvali milé hosty. A to...
Bifidus Aktif
Halbax
Mellifera.
N:FORCE

a samozřejmě CYBi nebude také chybět!

Hosté:

- JAZZ & SOUL (GroOovematic Trio, Ultrafino, Ahz, Telka)
- ČTVRTEČNÍ BEJS (Snookey, Cybi a host)
- DIVADLO NA PŮDĚ (Tělo moje - inscenované scénické čtení)

Projekt Crossclub 2017 byl v roce 2017 podpořen částkou 2 000 000,- od MHMP, částkou 190 000,- od MKČR a částkou 21 000,- od MČP7.

PRAHA PRAGUE PRAGA PRAG
MINISTERSTVO KULTURY
PRAHA 7

22.09. 2017

HASS EFFECT

vstup: do 22:00 120,-/ poté 150,-

No words needed.

Endless Illusion pres. Haas Effect w/ PINKMAN RECORDS

Lineup:

ALESSANDRO ADRIANI (Mannequin - DE)

IDENTIFIED PATIENT (Pinkman - NL)

MARSMAN (Pinkman - NL)

Support:

Layup & Kosmos (Endless Illusion)

Whydie?! (RARE)

Disco Moreti (MUAH)

Hosté:

- HAAS EFFECT(Alessandro Adriani (DE), Identified Patient (NL), Marsman (NL), Layup & Kosmos, Whydie?!, Disco Moreti)
- HARMONY STAGE (Terminal Sync (IT), Yan & Chnl, Dash)

23.09. 2017

IMPERIALISTIC NIGHT

vstup: do 22:00 zdarma/ poté 130,-

Další díl Imperialistic Night se ponese v duchu afterparty po DIY Karnevalu a proto jsme taky vybrali djs, kteří minimálně ve svých začátcích byli součástí DIY kultury u nás a také specielní Hair koutek, kde si budete moci vyzkoušet

Projekt Crossclub 2017 byl v roce 2017 podpořen částkou 2 000 000,- od MHMP, částkou 190 000,- od MKČR a částkou 21 000,- od MČP7.

všemožné vlasové kreace typické pro tuto subkulturu. Bude to rozhodně pěknej nářez, tak to nepromeškej ;)

Hosté:

- DIY KARNEVAL 13:00 (street party in Prague)
- IMPERIALISTIC NIGHT (Filip Motovunski (CRO), MikkiM, Rich, FeFe, Lady Su, Kan-Jacca, Klook, MC zAchy)
- RAGGATEK STAGE (Heatzy (AT), MikkiM, Rachotek , Mln 23, Happy live, Flyp Fermentor live)

24.09. 2017
GHETTOFUNK & GLITCHHOP
vstup: zdarma

Hosté:
GHETTOFUNK & GLITCHHOP (Hlava a hosté)

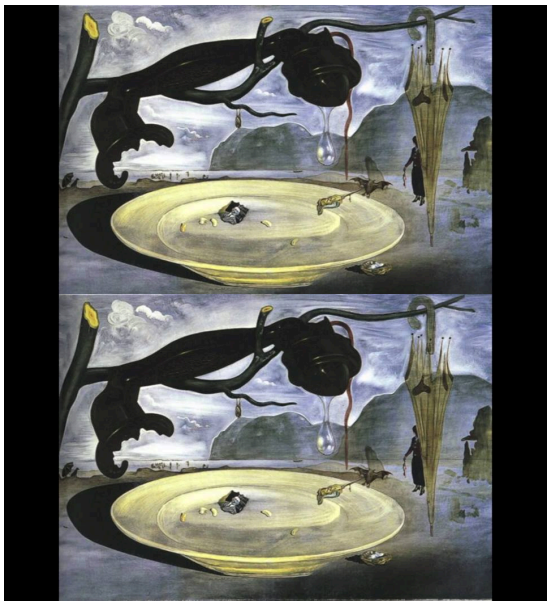

25.09. 2017
LOS TEKKENOS & PERFORMANCE CROSSING
vstup: zdama

Performance Crossings je platformou pro současné podoby performance artu, která nabízí základní vhled do rozličných jejích forem s důrazem na pochopení a vytváření prostoru pro vzájemný dialog mezi performerem/divákem - mezi myšlenkou a jejím provedením.
Performance art je podobně jako činohra, poesie nebo punková hudba formou určitého, jedinečného uměleckého vyjádření dialogu s okolním světem.
25/09 se Performance Crossings budou soustředit na zvuk a

Projekt Crossclub 2017 byl v roce 2017 podpořen částkou 2 000 000,- od MHMP, částkou 190 000,- od MKČR a částkou 21 000,- od MČP7.

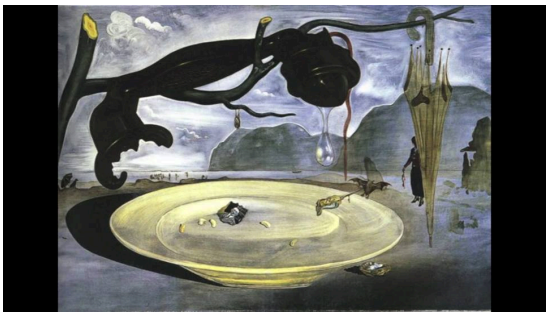

zvukové performance.
Zvuk jako soběstačná forma exprese.

Hosté:

- LOS TEKKENOS (PND crew)
- PERFORMANCE CROSSING

26.09. 2017
BASS CASEMATE
vstup: zdarma

Vasilův Rubáš, dvojice potulných individuí s hudebními nástroji s amorálními texty a smyslem pro humor za hranicí společenských norem, zahraje 26.9. před klubem Cross. Jejich vystupování a muzikantská zdatnost, vás může lehce zmást, ale buďte ostražití, jde o účelovku a provokaci...

Hosté:

- CROSS SQUARE (Vasilův Rubáš)
- BASS CASEMATE (Truth (UK), Khiva (UK), Sepia (UK), Bogl (UK), Hosted by Sgt Pokes (UK))
- DUŽINA (Dužina Crew)

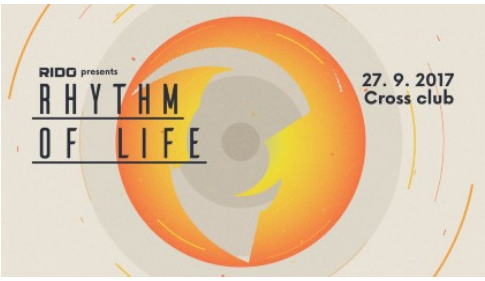

27.09. 2017
RHYTM OF LIFE
vstup: do 21:00 zdarma/poté 130,-

Rido opět využije státní svátek aby přivezl někoho ze svých kamarádů a vzorů! A je zas na co se těšit!

stage 1
Joe Ford (UK - Shogun Audio)
Rido (Blackout)

Projekt Crossclub 2017 byl v roce 2017 podpořen částkou 2 000 000,- od MHMP, částkou 190 000,- od MKČR a částkou 21 000,- od MČP7.

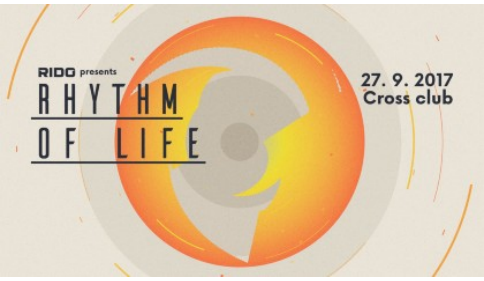

Ahz

Rudeboy

2K

Cherw

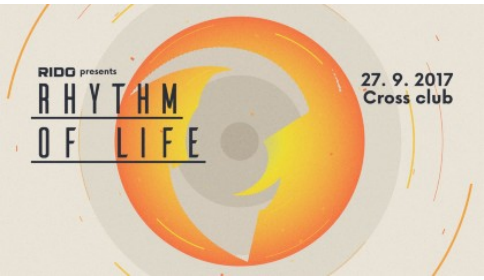

stage 2

Leeroy Thornhill (UK - Ex Prodigy)

Babe LN

Ghonzales

Telka

Raveboy

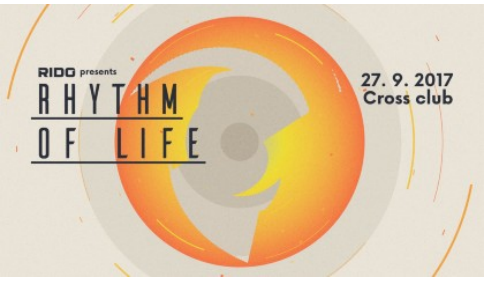

Hosté:

- RHYRHM OF LIFE (Joe Ford (UK), Rido, Ahz, Rudeboy, 2K)
- STAGE 2 (Leeroy Thornhill (UK - Ex Prodigy), Babe LN, Ghonzales, Telka, Raveboy)

28.09. 2017

RNR PARADE & VOLUME PLUS INVITES & POESIE V CROSSU

vstup: zdarma

SINOPTIK - tři generace rock"n"rollu v jedné ostré dávce a skloubení toho nejlepšího od šedesátek až do dnes nahuštěného do koncertního setu. Ukrajinské trio, které před měsícem předskakovalo před Marilinem Mansonem, má za sebou i další pěkné zářezy jako jsou vystoupení na festivalu Sziget, Reading, koncert na olympijském stadionu v Kyjevě před kulisou 90 000 lidí a předskakování před Iggym Popem.

HELL PASO - nehráli ani před Mansonem ba ani Iggy jim nezavolal. To proto, že jsou pro ně až moc velký nářez. Je to tak. Uvidíš v Crossu jak rozbalý ten svůj noisovej post hard core.

Projekt Crossclub 2017 byl v roce 2017 podpořen částkou 2 000 000,- od MHMP, částkou 190 000,- od MKČR a částkou 21 000,- od MČP7.

ACID ROW - Punk drive, stoner sound, wild riffy a energická performance od začátku do konce, po který zrezne duše a vyletí všechny chlupy z těla. Z plzeňského podsvětí se k nám neodvratně valí kamenná nálož se jménem Acid Row a smete každýho, kdo jí bude stát v cestě.

Hosté:

- RNR PARADE (Sinoptik (UA), Hell Paso, Acid Row a hosté)
- 22:00 VOLUME PLUS INVITES (Volume Plus a hosté)
- 19:00 POESIE V CROSSU (Přestat s tím)

29.09. 2017
PRAGUE UP CONNECTING
vstup: 200,-

A night full of exciting sound & light design & performance. Come to get connected.

—

Ida Daugaard /Clandestine Artist / wide•awake Berlin / DE/

Sebastian Paiza /Tzinah records / Osmosis Audio / CO/

Yuran Honek

Kredenc

——

Sky To Speak LIVE /Dialog Crew, Exitab / SK/

l´non LIVE

Projekt Crossclub 2017 byl v roce 2017 podpořen částkou 2 000 000,- od MHMP, částkou 190 000,- od MKČR a částkou 21 000,- od MČP7.

Vicena LIVE

Synaptik

Aitcher Clark /Static Transmission/

Hosté:

- PRAGUE UP CONNECTING (Ida Daugaard (DE), Sebastian Paiza (CO), Yuran Honek, Kredenc, Sky To Speak LIVE (SK), l´non LIVE, Vicena LIVE, Synaptik, Aitcher Clark)

30.09.2017

CHUŤ ŽÍT

vstup: do 21:00 100,-/ poté 160,-

Nový soul house koncept CHUŤ ŽÍT se hlásí o slovo. A hned napoprvé s legendárním duem FULL INTENTION z UK. Vyhlášení remixéři, jejichž služby vyhledávala ta největší jména jako Jennifer Lopez, Mariah Carey nebo Whitney Houston, se ale proslavili i vlastní produkcí na té nejvyšší úrovni. Není nad čím uvažovat. Máš-li chuť žít, přijď nám to ukázat!

Hosté:

- CHUŤ ŽÍT 15:00 (Pierre Urban, AhZ, Mr Ultrafino, Skeledan)
- HOUSE STAGE (Full Intention (UK), Myclick, Little Fella (UK), Telly Savalas & Skeledan, Děda Morales, Doc Smeghead)
- MY NAME IS TECHNO (DisX3 (GER), Quickie, Šmuk, Wossa 82, LamyCZ & Shimita)

Projekt Crossclub 2017 byl v roce 2017 podpořen částkou 2 000 000,- od MHMP, částkou 190 000,- od MKČR a částkou 21 000,- od MČP7.

PARADOX

01.10. 2017

REGGAENERACE

vstup: zdram

V neděli s OneHeartManem jako obykle všehochuť, ovšem s důrazem na DUB, protože aspoň na Crossáckým soundu je slyšet, že je to taneční hudba....

Hosté:

- REGGAENERACE (General Kryshpeen & Oneheartman)
- CROSSSIŠTE (Trh oblečení)

02.10. 2017

LOS TEKKENOS

vstup: zdarma

1rst stage[tekno,acidcore,acidtek,hartek,industrial hardcore]

► SONICORE (Techsound Black, Industrial Strength Records, Hardcodelia,Klan 31) Bogotá, Colombia, South America

► SUBURBASS live

► MEJRA/NSK CZ

► PHANTOMLAB / NL/CZ

► WOLFENOIZ' / FR/CZ

>> 2nd stage [techno,industrial techno,acidtechno]

► Sonico (Techsound, Naked Lunch, Klan 31) Bogotá, Colombia

► KONIX (Audiotrix) / FR/CZ

► PANDRO live IT/CZ

► BASSCAVE (AiA,Physical rec.,Paria Records) / FR/CZ

Hosté:

- LOS TEKKENOS (Suburbass a hosté)
- 19:00 UFOSS (film Czechtekk)

Projekt Crossclub 2017 byl v roce 2017 podpořen částkou 2 000 000,- od MHMP, částkou 190 000,- od MKČR a částkou 21 000,- od MČP7.

PRAHA PRAGUE PRAGA PRAG

MINISTERSTVO KULTURY

PRAHA 7

03.10. 2017

HIP HOP

vstup: zdarma

AFU-RA - legendární rapper z New Yorku a jeho Pražská koncertní zastávka, v rámci Evropské tour "Drums in da Jungle" !

AFU-RA [USA] :
Americka Hip hopová legenda z Brooklynu. Jeho kariéra vzešla z GANGSTAR FOUNDATION. Na svých 5ti solo albech spolupracoval jak s jedinečným DJ PREMIERem, tak i se spoustou hudebních legend, jako například Big Daddy Kane, Sizzla, Dj Muggs, Cocoa Brovaz, Sean Price, PF Cuttin, Guru, RZA, Masta Killa, GZA, Teena Marie, Ky-Mani Marley, Sian Super Crew, DJ Tomeek, Royce Da 59, Gentleman, Les Nubians, Easy Moe Bee, The Beatminerz, Sadat X, Vinnie Paz ,True Mastera a dalšími.
AFU-RA vystoupil již ve více než 25ti zemích a na kontě má přes 350 000 prodaných alb. V rámci tour "Drums in da Jungle" bude mimo jiné prezentovat své nové album MAZTERCHEF, které vznikalo téměř 5 let a které, jak sám říká, je právě tím nejlepším!

Hosté:

- HIP HOP (Afu-Ra (USA), Szkrat, Zverina, DJ Bica + MC Louis de Fumés, DJ Taktik)
- DNB STAGE (Mouzl a hosté)
- UFOSS (USA I. – Otrokářství)

Projekt Crossclub 2017 byl v roce 2017 podpořen částkou 2 000 000,- od MHMP, částkou 190 000,- od MKČR a částkou 21 000,- od MČP7.

04.10. 2017

ZOMBIE SYNDICATE

vstup: zdarma

Smash the Prague in the middle of the week. SMASH TV is here !

Smash TV are Holger Zilske and Kai Preussner they are passionate gardeners, amateur-baristas, dating coaches and an internationally renowned Liveact-, DJ- and Producer-Team that presents their tongue-in-cheek Hugh Hefner meets Dart Vader-attitude in shows across the globe every weekend.

Hosté:

- ZOMBIE SYNDICATE (Volume Plus, Houbass b2b Furious Freaks, Vircz, Corborat, Spill, Dubsquad, Dj N:Snitch)
- AUSFAHRT 22:00 (Smash TV (DE), Ark)
- CROSS SLAM 19:00 (slam - nová generace vol. 5)

05.10. 2017

PUNK NIGHT

vstup: zdarma

Punkovej večírek k příležitosti 30 let kapely Do Řady

Hosté:

- PUNK NIGHT (Do Řady, Urgent Fury (DE), Až Naprší a Uschne, Flaška Visocini)
- FUNKD UP (Sample Junkie (UK), Detrivore (UK), Dryman, Denoir, Z-Kat)
- DIVADLO NA PŮDĚ (20:00 Artists Crossings #0)

Projekt Crossclub 2017 byl v roce 2017 podpořen částkou 2 000 000,- od MHMP, částkou 190 000,- od MKČR a částkou 21 000,- od MČP7.

06.10. 2017

HB MUSIC & DARKSIDE

vstup: do 22:00 100,-/ poté 150,-

Britský erb N dub, ruský projekt COD3X dovežený exkluzivně z Eatbrain továrny, český talent Rido + nějaká ta hrstka našich HB rezidentů se zase jednou sejde v matičce Praze, konkrétně v Crossu, aby vám trochu pocuchali uši. Tentokrát i ve spolupráci s Pražskou progressovou crew DarkSide Records!

Hosté:

- HOOF BEATS (Erb n Dub (UK), Rido, Qo & ComputerArtist, Symplex, Apokain, Joshu4, Mustaffa & Sheriff)
- DARKSIDE STAGE (Cod3x (RU), Saym, Adepth, Vircz, Cherw, Tony Terra)

07.10. 2017

POSSITIVA

vstup: do 22:00 70,-/ poté 120,-

★ Possitiva! stage ★

► S. A. M. (Oscillat Music/Mandar/DK)

► A:LEX (Leap Records/AT)

► Yacube

► Eddie Mur

► Alex Neivel

Visuals: Ck Wa

Δ Mutations stage Δ

Projekt Crossclub 2017 byl v roce 2017 podpořen částkou 2 000 000,- od MHMP, částkou 190 000,- od MKČR a částkou 21 000,- od MČP7.

► Willis Anne - LAN

► Benoit B - Banlieue Records, VERSATILE

► dMIT.RY - NEO VIOLENCE

Visuals: FotonX

Hosté:

- POSSITIVA (S.A.M. (FR), A:lex, Eddie Mur, Yacube, Visuals: Ck Wa)
- MUTATIONS STAGE (Willis Anne (DE), Benoit B, dMIT.RY)

08.10.2017

ELECTROSWING MADNESS

vstup: zdarma

Pravidelna Crossi nedelni zalezitost...
Celým večerem Vás budou provázet djs a muzikanti z největší hudební party v ČR.

Hosté:

- ELECTROSWING MADNESS (Universal Swing Brothers)

09.10. 2017

LOS TEKENOS

vstup: zdarma

Hosté:

- LOS TEKKENOS (Neika (SPA), Gamm (ITA), Cris3r (SWE), Freaky Tekno Boyz (ITA), Dr LoOney, Mikkim, Tanukichi)
- 2ND ELECTRO BASS HOUSE STAGE (ArabStray (FR), Christian Cannone aka Cris3r)

Projekt Crossclub 2017 byl v roce 2017 podpořen částkou 2 000 000,- od MHMP, částkou 190 000,- od MKČR a částkou 21 000,- od MČP7.

10.10. 2017

DUB TURBULENCE

vstup: zdarma

Dne 10. 10. přivítáme na palubě vzdušného korábu CROSS][CLUB - officiallprvní živly krotící hrdiny - Až z dalekého vzdušného přístavu Strasbourg, France nás přijede podpořit výtečný Raggamuffin MC, zpěvák a trumpetista Tribuman. Českou zemi budou na tomto dobrodružství zastupovat hned dva autorské projekty. Prvním je stále se rozvíjející, ale i přesto již dobře etablovaný pražský live dub band Shakk-Attack, který kombinuje elektronické beaty a synthy s živou baskytarou. Tím druhým je projekt zlínského dubového matadora INTUITIVE LAB, který je jedním z průkopníků dubového live-actu v Česká republika, země hokeje.
Celým večerem Vás pak budou provázet DJs z mladého nadějného uskupení Dub Colectiv crew a v bonusovém DJském setu se Vám představí i INTUITIVE LAB ze Zlína, který je mj. nepřeslechnutelnou součástí místního letitého soundsystemu BASHMENT BASS FOUNDATION.

Hosté:

- DUB TURBULENCE (Shakk-Attack, Tribuman (FR), Dub Colectiv crew)
- DRUM & BOUNCE (Volume Plus, Skáčko, Feela, Houbass and guests)
- UFOSS (Úterní fórum Crossu)

11.10. 2017

PSYCHOBILLY NIGHT

vstup: zdarma

Dámy a pánové. Věrní služebníci Zeleného Velkopána. Psychouši, pin upky, mizerové a odpadlíci. Green Lord

Projekt Crossclub 2017 byl v roce 2017 podpořen částkou 2 000 000,- od MHMP, částkou 190 000,- od MKČR a částkou 21 000,- od MČP7.

vylézá v Praze na světlo světa jen párkrát za rok a proto je to vždy mimořádná událost. Tentokrát se vokážeme v holešovické hudební centrále CROSS a to, bude-li nám přát počasí, venku po širým nebem. Ať už venku nebo uvnitř, zaručujeme 100% psychobilly orgie a rock´n´rollovou nakládačku. Jako very special guest vystoupí THE BEAUTIFULS, gentleman rockabilly as hell ze Sedlčan.

Hosté:

- PSYCHOBILLY NIGHT (Green Monster, The Beautifuls a hosté)
- PSYTRANCE STAGE (Independent Theory)

12.10. 2017
JUMP UN STAGE & GLOBAL AMIGOS
vstup: zdarma

NEXT:GEN is a brand new music project, created by Dj Critical J. The project is dedicated to promote non-known producers, dj´s and mc´s, organize various public club and open air events. Focused on full spectrum of bass music. The project is based out of Prague Czech Republic.

Hosté:

- JUMP UP STAGE (Next:Gen crew a hosté)
- TROPICO (Chong X, Mad4ce, Don Pedropoulos)

13.10. 2017
ELECTROSWING
vstup: do 21:00 zdarma/ poté 130,-

ELECTROSWING vs. DNB
Kiwistar (FR)
Philip TBC
James Wing
Max W.

Projekt Crossclub 2017 byl v roce 2017 podpořen částkou 2 000 000,- od MHMP, částkou 190 000,- od MKČR a částkou 21 000,- od MČP7.

Chia

Live instuments

Antonio Cammarata (IT) - akordeon

Manouche O'Horse - violin

DEEP BEAT AVANTGARDE

Glenn Astro (DE)

Diome&Myclick

Mr. Ultrafino

Sta

Hosté:

- ELECTROSWING vs. DNB (Kiwistar (FR), Philip TBC, James Wing, Chia, Antonio akordeon (IT))
- DEEP BEAT AVANTGARDE (Glenn Astro (DE), Diome&Myclick, Ultrafino, Sta)

14.10. 2017

REM PHASE

vstup: do 22:00 100,- / poté 150,-

Je noc. S tmou padá i celá obloha, aby mohlo být ráno.

--S láskou přinášíme další edici experimental/deep/techno/minimalové noci, plné přírodních úkazů i čistě syntetických výjevů a synapsí.--

Hosté:

- REM PHASE (Korridor live (SWE), Citty live, Dash hybrid live/dj set, Chnl)
- 2ND STAGE (Terry Whyte (UK), Audiot & Sepap)
- DIVADLO NA PŮDĚ (20:00 Zpatra - international improv festival (warm-up))

Projekt Crossclub 2017 byl v roce 2017 podpořen částkou 2 000 000,- od MHMP, částkou 190 000,- od MKČR a částkou 21 000,- od MČP7.

15.10. 2017

FOOD NOT BOMBS BENEFICE & NA SCÉNU & DIVADLO NA PŮDĚ

vstup: doporučené vstupné 50,-

★★FNB HARDCORE/DEATHCORE BENEFIČNÍ FESTIVAL★★

★neděle 15.10.2017 ★ 5 zahraničních + 1 domácí kapela★

VSTUP DOBROVOLNÝ = 100% vybraných peněz poputuje pro Food Not Bombs - volné sdružení věnující se podávání bezplatné vegetariánské stravy pro každého bez rozdílu. Je to pozitivní forma protestu proti stálému financování pokusů s novými zbraněmi, vedle rozrůstajícího se hladu a zvětšujícímu se počtu bezdomovců.

Hosté:

- FOOD NOT BOMBS (Benefice)
- NA SCÉNU (Bikini Beach (DE), Madhouse Express a host)
- DIVADLO NA PŮDĚ (20:00 - IDIOM festival nové polské choreografie)

16.10. 2017

LOS TEKKENOS

vstup: zdarma

Po delší pauze tu máme další ze série Acid Techno family večírku kde jinde začít než v pražském klubu Cross.

Hosté:

LOS TEKKENOS (Shirin live (AT), Ke Ton live (AT) , Ghandi, Space-k live, Quest23, Becker, Bicman, Vj Ondrej Cistin)

Projekt Crossclub 2017 byl v roce 2017 podpořen částkou 2 000 000,- od MHMP, částkou 190 000,- od MKČR a částkou 21 000,- od MČP7.

PARADOX

17.10. 2017

LIVE JAM SESSION * FEELA'S B-DAY

vstup: zdarma

JAMBAND_

Jan Zlatuška (piano)

Ondra Konečný (trumpet)

Antonín Dlapa (guitar)

Petr Brzák (bassguitar)

Adam Jelínek (drums)

Hosté:

- LIVE JAM SESSION (Oliver Lowe a hosté)
- FEELA´S B-DAY BASH (5th Element, Aspire, Cybi, Crank, Deltaphoenix, Dlex, Doczista, Feela, Frostbite, Houbass, Kan-Jacca, Lifesize MC, Maart, Maltixx, Mellifera, P.dr, R-Flyer, Speedy, Spill, Taby, Volume Plus, Lukey.cz, Marext, Tokátko, Yankowix)
- DIVADLO NA PŮDĚ (20:00 Inkubátor č. 2 (DAMU+JAMU))
- UFOSS (Úterní fórum Crossu)

18.10. 2017

PSYTRANCE

vstup: zdarma

Moskevská ska-punková banda Distemper z legendární crew kolem kapelMoscow Death Brigade a What We Feel hardcore přijede znovu rozpogovat Prahu! Doprovodí je domácí Jet8 a jejich brass-punkovej koktejl.

Hosté:

Projekt Crossclub 2017 byl v roce 2017 podpořen částkou 2 000 000,- od MHMP, částkou 190 000,- od MKČR a částkou 21 000,- od MČP7.

PRAHA PRAGUE PRAGA PRAG

MINISTERSTVO KULTURY

PRAHA 7

PSYTRANCE (Ondrej Psyla, Eddie Evil Twin, Beyond Infinity)
DIVADLO NA PŮDĚ (20:00 Performalita: Tělo moje - inscenované scénické čtení)

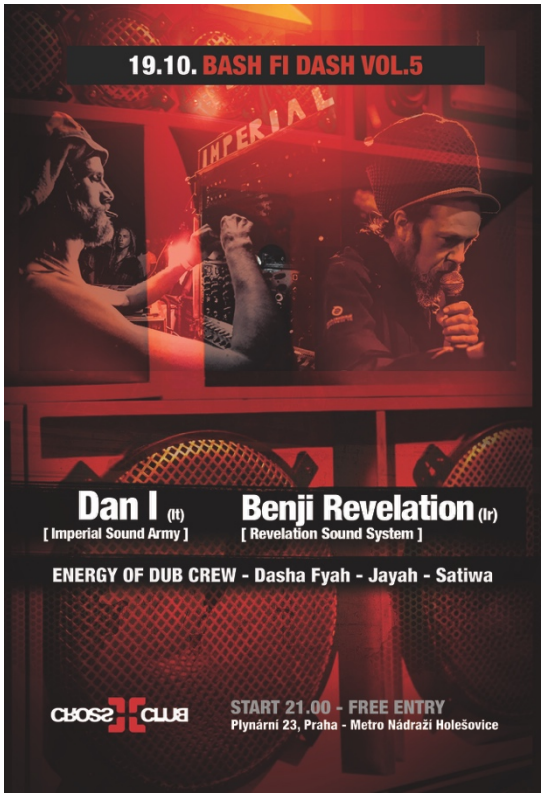

19.10. 2017
BASH FI DASH
vstup: zdarma

Rok se s rokem sešel a další Bash fi Dash je tu! Tentokrát s hosty z Itálie a z Irska aneb po čtyřech letech se na tuto taškařici vrací také Dan I, abychom společně oslavili další zářez na naší rotaci kolem Slunce.. =)

Danova nezaměnitelná steppas produkce zavítají v říjnu společně s Benjim do Prahy, aby rozskákali pražský Cross tak, jak to umí jen oni.

Hudební podporu před a po hlavních hvězdách zajistí ♫ Energy of Dub ♫ crew a jejich vinylová selekce - večer otevře DJka ♫Satiwa♫ a po Danovi se o gramofony podělí ♫Jayah a Dasha Fyah♫.

Hosté:

- FETISH WEEKEND ENTREÉ (fetishweekend.cz, přednášky, workshopy)
- BASH FI DASH (Dan I meets Benji Revelation, Satiwa, Jayah, Dasha Fyah)

Projekt Crossclub 2017 byl v roce 2017 podpořen částkou 2 000 000,- od MHMP, částkou 190 000,- od MKČR a částkou 21 000,- od MČP7.

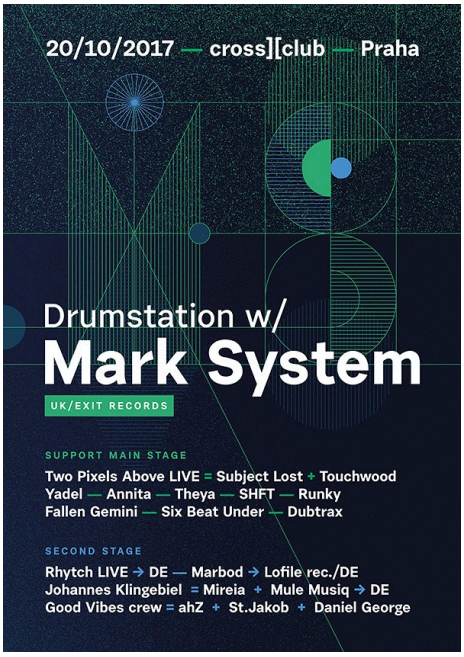

20.10. 2017

DRUMSTATION

vstup: do 22:00 60,-/ poté 130,-

MARK SYSTEM není na scéně nováčkem.
Slýchat jsme ho v minulosti mohli vedle matadorů drum&bass scény hlavně jako MC SYSTEM.
Čas a talent dovedly Marka do studia, kde začal tvořit svoje první tracky. Netvralo dlouho a System vydává svoje první LP na dBridgově značce Exit records. The Final Aproach LP tak vynáší jeho jméno mezi dobře známé producenty jako Alix Perez, Calibre, Fracture, Kid Drama, Consequence nebo Synkro.

Hosté:

- DRUMSTATION (Mark Systém (UK), Two Pixels Above live, Dubtrax, Six Beat Under, Shft & Fallen Gemini, Runky, Theya, Annita)
- GOOD VIBES (Marbod (DE), Rhytch Live (DE), Johannes Klingebiel (DE), AhZ & ST. Jakob)

21.10. 2017

URBAN LEGENDS 9

vstup: do 22:00 zdarma/ poté 90,-

On two stages:
JAMES HARCOURT
(Twisted Frequency, London - UK)
HRTL
(Bukko Tapes, live)
U-PRAG
(live in concert)

LINUS PAULING
(Bunte Klänge, Berlin - DE)

Projekt Crossclub 2017 byl v roce 2017 podpořen částkou 2 000 000,- od MHMP, částkou 190 000,- od MKČR a částkou 21 000,- od MČP7.

DJ SLATER & URBAN LEGENDS
(feat. Filip Markes and Erika Fecova, live)
TOM HOLIC
(live)
SCHWA
JOSEF SEDLON
BIODAN vs. TAZZ
PIERRE URBAN

Hosté:

- URBAN LEGENDS (James Harcourt (UK), Hrtl live, U-Prag live, Linus Pauling (DE), Tom Holc live, Dj Slater & Urban Legends, Schwa, Josef Sedlon, Biodan vs Tazz, Pier Urban)

22.10. 2017
DIVADLO PRO DĚTI & FETISH WEEKEND AFTERPARTY & KLASIKA BEZ KVÁDRA
vstup: zdarma

STUDIO DAMÚZA - SUPERKLUK
Nemusíš být zrovna Superman, Spiderman nebo Batman. Stát se superhrdinou může úplně každý, stačí docela maličko! Loutková pohádka pro děti od 5 let vypráví příběh jedné supertřídy, ve které superspolužáci prožívají superdobrodružství. Až do té doby, než k nim propadne Miloš, který už není tak úplně super…

Hosté:

- FETISH WEEKEND AFTERPARTY (fetishweekend.cz music)
- KLASIKA BEZ KVÁDRA (20:00 kvarteto pražského filmového orchestru)
- DIVADLO NA PŮDĚ 20:00 IDIOM festival nové polské choreografie)

Projekt Crossclub 2017 byl v roce 2017 podpořen částkou 2 000 000,- od MHMP, částkou 190 000,- od MKČR a částkou 21 000,- od MČP7.

23.10. 2017

LOS TEKKENOS

vstup: zdarma

Hosté:

- LOS TEKKENOS (NSK a hosté)

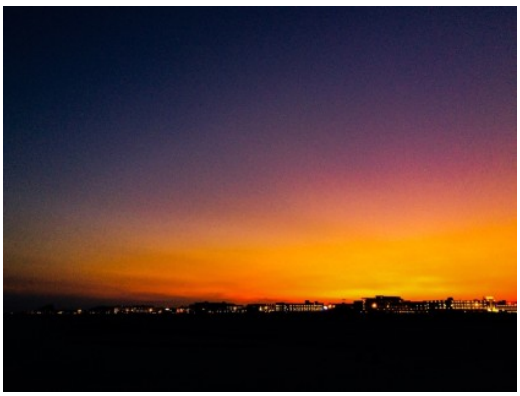

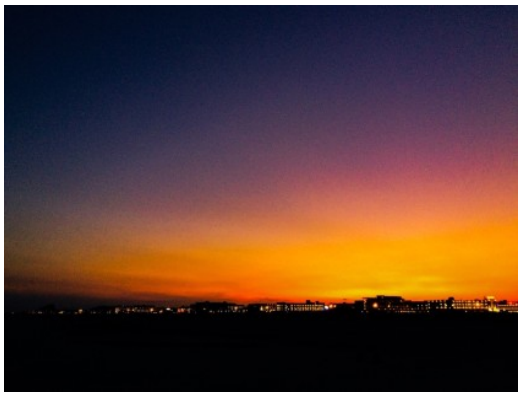

24.10. 2017

TUESDAY SESSION & DNB FIRE & UFFOS

vstup: zdarma

To že není víkend nás nezastaví od toho užít si trošku toho Drum n Bassu - a zadarmo! Na toto vydání jsem si pro vás připravil ověřeného matadora Tonyho Terru, který přijede z Plzně a ukáže nám, kam až může posunout rychlost mixování na playerech, další "zahraniční" host Tensyy, přijede ze Světlé nad Sázavou a vše dovrší 3 djs z Prahy.

Hosté:

- DNB FIRE (Cherw, Tony Terra, Tensyy, Fourseason)
- TROPICO (I-Wet, Selector Boldrik)
- UFOSS (Chceš se mnou číst)

25.10. 2017

TOPPER HARLEY NIGHT

vstup: zdarma

Napsat k pozvánce na koncert Guitar Gangsters "přijíždí anglická punk rocková legenda" by bylo poněkud klišé. Kapela sice má vydoben oprávněný kultovní status, víko za sebou ale ještě nemíní zaklapnout!
V čechách a na Slovensku absolvovali několik tour, hráli na Antifestu, na Pod Parou, na Mighty Sounds i v Praze na

Projekt Crossclub 2017 byl v roce 2017 podpořen částkou 2 000 000,- od MHMP, částkou 190 000,- od MKČR a částkou 21 000,- od MČP7.

PRAHA PRAGUE PRAGA PRAG

MINISTERSTVO KULTURY

PRAHA 7

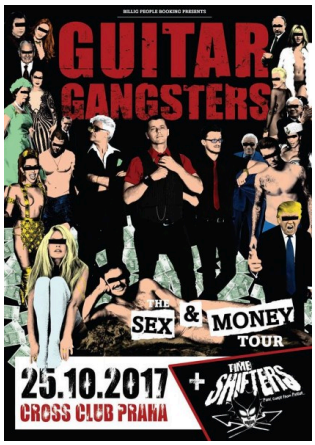

vyprodaném koncertu s Eddie and the Hot Rods.
Tohle trio sympaťáků z Londýna je u nás po právu etablované!
Gangsters by charakterizovali sami sebe jako:
Perfektní punk pop asi jako když se the Shangrilas potkají s Ramones, the Saints a the Boys!

Hosté:

- TOPPER HARLEY NIGHT (Guitar Gangsters (UK), Time Shifters a host)
- PSYTRANCE

26.10. 2017
EOW WARM UP
vstup: zdarma

Ve čtvrtek 26.10. proběhne nahrávání EOW kompilace v Kytary.cz. Poté, od 18:00 začíná Warm up Párty před klubem CROSS. Přijďte se pobavit, a seznámit se zástupci a šampiony EOW ze všech koutů světa.

Hosté:

- EOW WARM UP (Rest, Urban Robot, K.T. Gorique (SWI), Baxter Wordsworth, DJs: Back, Ba2s)
- VOLUME PLUS INVITES (Volume Plus, Mersi)

Projekt Crossclub 2017 byl v roce 2017 podpořen částkou 2 000 000,- od MHMP, částkou 190 000,- od MKČR a částkou 21 000,- od MČP7.

PRAHA PRAGUE PRAGA PRAG
MINISTERSTVO KULTURY
PRAHA 7

PARADOX

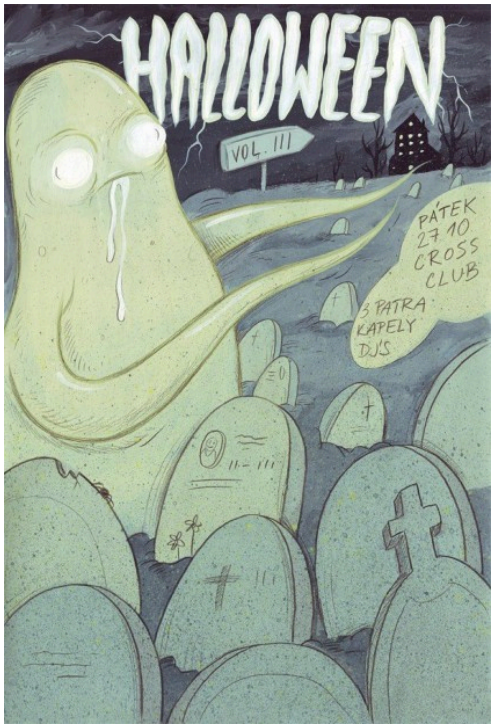

27.10. 2017

HALLOWEEN

vstup: 100,- s kostýmem/ 150,- bez kostýmu

☾ ☆ HALLOWEEN PARTY vol.III ☆ ☾

K příležitosti Halloweenské noci se potkáme již potřetí, tentokrát však s malou změnou místa konání - opouštíme naše oblíbené prostory Žižkostela a přesouváme akci do prostorů, kde Vám můžeme přeci jenom nabídnout trochu víc - do milovaného cross][clubu. Do diáře si zapiš pátek 27. října!

Hosté:

- HALLOWEEN (Billy the Kid, Deathtrap (NL), Hopes, Grosswell, Howl, Landless (SK), Chasing Christy, Legend of the Submarine (SK), Symbiossis (SK), Fall from Everest, Severals, Bitwet, The Avenues, Cigarette Syndrome, Dildo Boyz, B-Complex (SK), Livity, Inhalers, Chewbacca, Call911, Djane Aisling)

28.10. 2017

SNDNB HORROR EDITION

vstup: do 22:00 100,-/ poté 140,-

Dámy a pánové!

Rádi by jsme Vás pozvali na další díl Spojuje Nás DNB!, který proběhne v hororovém duchu. Celý Cross se tak promění ve strašidelný klub, celá noc bude hrůzostrašně drum and bassová, všichni Dj's budou děsivě šílení a vlastně, budete rádi, když vůbec přežijete!

Hosté:

- SNDNB HORROR EDITION (Akov (UK), Bobby (FR), Volume Plus, TomSMall, Keja, TomSMall, PmdR, Krowak, Dexide)

Projekt Crossclub 2017 byl v roce 2017 podpořen částkou 2 000 000,- od MHMP, částkou 190 000,- od MKČR a částkou 21 000,- od MČP7.

PRAHA PRAGUE PRAGA PRAG

MINISTERSTVO KULTURY

PRAHA 7

- 2ND STAGE (Koogi, Sayko, M4y4, Hrr.nec, El waca, Kan Jacca)

29.10. 2017

MIGHTY SOUNDS

vstup: zdarma

Další kooperace festivalu Mighty Sounds a klubu cross][club představuje setkání, které naposledy proběhlo v roce 2010 na společném splitku skapunkových Wisecräcker z Hannoveru, kteří letos slaví krásných 20 let na svéně a domácí stálice DiscoBalls. Tato kombinace zaručuje večer plný nosných melodií, tance i našlapaných kytar;)

Hosté:

- MIGHTY CROSS SOUNDS (Wisecräcker & Discoballs a host)

30.10. 2017

LOS TEKKENOS

vstup: zdarma

Hosté:

- LOS TEKKENOS (Domie, Nick Ita, Nastt)
- BREAKS ELECTRO (Drabus, Faith in sound)

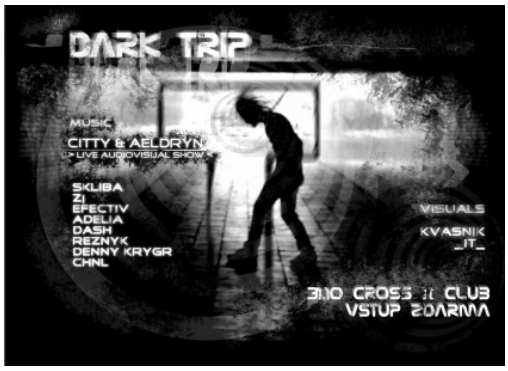

31.10. 2017

DARK TRIP

Vstup: zdarma

Remembering those who gave their lives for techno. Memorial services will be held on both stages at Cross Club,

Projekt Crossclub 2017 byl v roce 2017 podpořen částkou 2 000 000,- od MHMP, částkou 190 000,- od MKČR a částkou 21 000,- od MČP7.

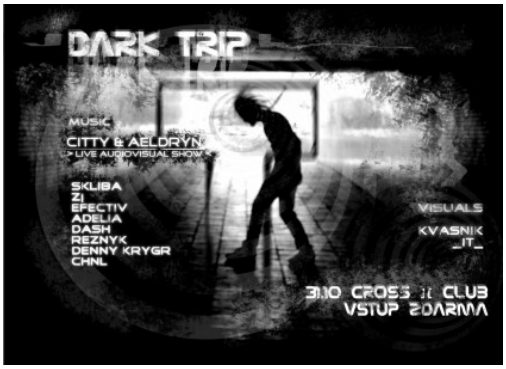

Plynární 23, beginning at 21:00. Attendees are asked to wear all black.

Hosté:

- DARK TRIP (Citty & Aeldryn live, Skliba, Zi, Efectiv, Adelia, Dash, Reznyk, Denny Krygr, Chnl, VJ: Kvasnik)
- UFOSS (Úterní fórum Crossu)

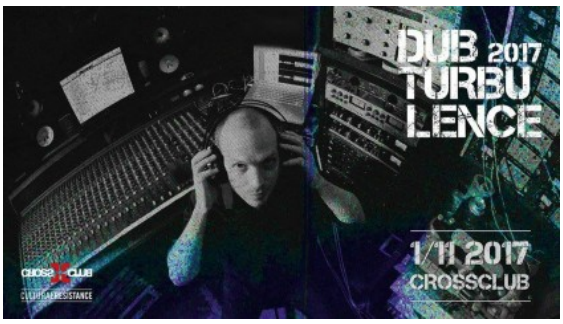

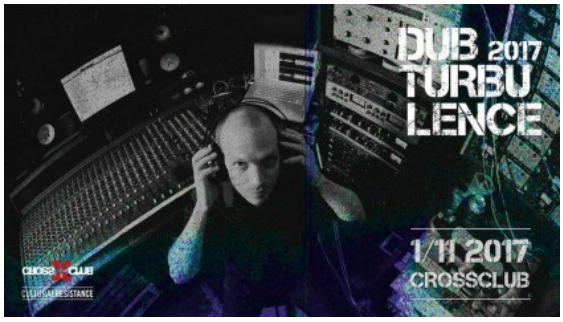

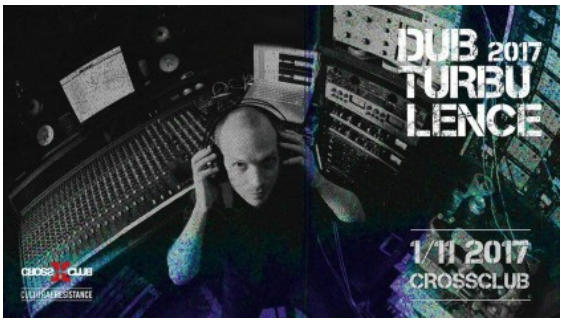

01.11. 2017

DEADLY FEST & DUB TURBULENCE

vstup: zdarma

Dub Turbulence ožívá a v letošní sezoně nabídne spousty jmen. Jedním z nich je brazilský mág - VICTOR RICE. Přijďte si vychutnat naprosto exkluzivní DUBovej živák zahranej ve starym štýlu z koutoučovýho magneťáku..

VICTOR RICE, světově proslulý studiový inženýr a hráč na baskytaru, se znovu vrací do Čech, aby potěšil fanoušky ska & dubu svým, v dnešní době již naprosto ojedinělým & exkluzivním, live-setem zahraným z původního kotoučového magneťáku.

Hosté:

- DEADLY FEST (Oblivion (PL), Astarot (PL), Stercore (SK), Lupara: The Widowmaker, Pikodeath,Horrible Creatures, Lil Vilit, Dubsteblog afterparty)
- DUB STAGE (Victor Rice (BRA), Telka, Petr Míkovec, Jakub Johánek and Dj Teamatique in dub)

Projekt Crossclub 2017 byl v roce 2017 podpořen částkou 2 000 000,- od MHMP, částkou 190 000,- od MKČR a částkou 21 000,- od MČP7.

02.11. 2017

CROSS FOURCE & DNB STAGE

vstup: zdarma

O kom se teď na hudební scéně mluví? Weaves je správně. Alt-rocková čtyřka z kanadského Toronta vloni vydala svoje první album, které vzbudilo rozruch nejen na domácí půdě. Podle Guardianu znějí trochu jako Pixies, trochu jako Pavement. Podle nás spíš jako Weaves. Přijď si je poslechnout 2. listopadu 2017 do Crossu.

Hosté:

- CROSS FOURCE (Weawes, Smoketown Fellows a hosté)
- DNB STAGE (DJ Mustaffa & Sheriff, Tower, VoidSec, Martone, Lo. Q)
- S EXPEDICÍ DO KAVÁRNY (Horyinfo.cz)

03.11. 2017

BASMATICO

vstup: do 22:00 100,-/ poté 150,-

Křest Philipa T.B.C. a jeho nového počinu "Indian Beatology". Philip T.B.C. se na začátku května vydal do Indie, aby zde 5 týdnů cestoval a sbíral samply všeho co vydává nějaký zvuk. Himalaye, Rishikesh, Assam, Majuli Island či "špinavá" města Guwahati a New Delhi můžete videt v dokumentu, který vznikl na této cestě. Exotická místa v Indii vydávají svá hudební tajemství a v kombinaci s electronickými beaty poskytují zajímavý hudební koktejl. Od downtempa po drumandbass, to vše bude možné slyšet na dalším dílu Bassmatica. Součástí večera bude i premiérové promítání dokumentu Indian Beatology a "indickeho" klipu, který jsme na cestě natočili.

Projekt Crossclub 2017 byl v roce 2017 podpořen částkou 2 000 000,- od MHMP, částkou 190 000,- od MKČR a částkou 21 000,- od MČP7.

Hosté:

- BASSMATICO "Indian Beatology Release Party" (Philip TBC feat. MC Ixist (IND) & LifeSize MC (UK), Jon Kennedy (UK), Subject Lost live, DJ Elvis, 1LFF DJs, DJ Johnny Player b2b Tao Maffa, DJ Tod)
- SECOND STAGE (Pavel Bidlo, Filip Foreigner, Smeti live, 2k, Honey T, FotonX)

04.11. 2017

ANA-LOCK with MUSH & JURAS LIETUS LIVE

vstup: do 23:00 100,-/ poté 200,-

Hosté:

- ANA.LOCK (Mush (FR), Juras Lietus live, Schwa, Fatty M, Ark3er)
- ROOM 2 (Jorgos, Psj, St. Jakob)

05.11.2017

DĚTSKÉ DIVADLO & KLASIKA BEZ KVÁDRA & CHUŤ ŽÍT

vstup: zdarma

Divadlo pro děti

Není planeta jako planeta. Nejde ani o to, že na jedné jsou hory a druhá je úplně placatá. Že na jedné je spousta barev a jiná je zas černobílá. Záleží na tom, která je domovem. Záleží na přátelství a porozumění. Ale co když je náš domov v ohrožení?

Dne 05. 11. se ve 14:30 a 17:30 na adrese Plynární 23, Praha 7 uskuteční tajná schůze. Ze vzdálených souhvězdí sousední galaxie se k Zemi blíží neidentifikovatelné těleso. Vážíme si dostatečně našeho domova? Jaký to musí být pocit, ztratit domov?

Projekt Crossclub 2017 byl v roce 2017 podpořen částkou 2 000 000,- od MHMP, částkou 190 000,- od MKČR a částkou 21 000,- od MČP7.

PARADOX

Hosté:

- DĚTSKÉ DIVADLO NA PŮDĚ (14:30 A 17:30 Mise: Domov)
- KLASIKA BEZ KVÁDRA (kvartet z Pražského filmového orchestru)
- CHUŤ ŽÍT (Tellly Savales & Skaledan)

06.11. 2017

LOS TEKKENOS

vstup: zdarma

Hosté:

- LOS TEKKENOS (Olgoj Chorchoj Sound Systém)
- DNB STAGE (TH3 a hosté)

07.11. 2017

NATION 2 NATION

vstup: 150,-/ pro studenty 50,-

3...2...1...PUFF!

...to Infinity and Beyond🚀

See you in Cross club! A must visit for someone who is looking for an "Alternative kind of Prague!"

★ Free welcome drinks for first comers

★ Dj: DLX, Sticazzi

★ Refreshment by our Russian students

★ Meet other international students in Prague

Projekt Crossclub 2017 byl v roce 2017 podpořen částkou 2 000 000,- od MHMP, částkou 190 000,- od MKČR a částkou 21 000,- od MČP7.

PRAHA PRAGUE PRAGA PRAG

MINISTERSTVO KULTURY

PRAHA 7

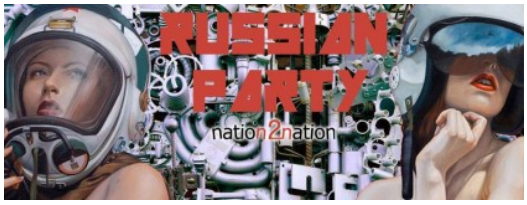

★ Soulful House stage with DJs Telly Savales & Skeledan Dr Smeghead

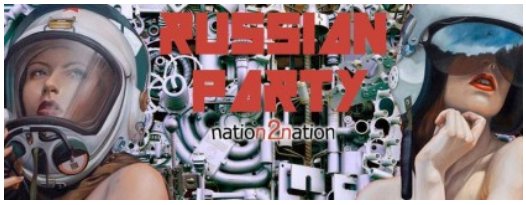

Hosté:

- NATION 2 NATION (Erasmus student party)
- CHUŤ ŽÍT STAGE (elly Savalas, Skeledan, Dr Smeghead)
- UFOSS (Úterní fórum Crossu)

08.11. 2017
ŽIVELNÁ NOC
vstup: zdarma

Živelná Noc vol.2 @ CROSS][CLUB
Zahrají kapely Pohřební Kapela, Meteleska a Ahoj Moře.
Afterparty:
General Kryshpeen & Oneheartman
Zvěte známé, přijďte zatančit :-)

Hosté:

- ŽIVELNÁ NOC (Pohřební Kapela, Meteleska, Ahoj Moře, General Kryshpeen & Oneheartman)
- STAND UP COMEDY V CROSSU (19:30 Tomasz Kepa, Kristýna Haklová, Naďa Hůlková, Fukejř Móza)
- PSYTRANCE STAGE (Ondrej Psyla, Djane Jury.M, Basic)
- Pražská kapela se pohybuje mezi žánry shoegaze a dream pop. Pro její tvorbu je charakteristická melancholická nálada v hudbě, kterou umocňují osobní texty. Největší inspirací jsou kapely Slowdive,

Projekt Crossclub 2017 byl v roce 2017 podpořen částkou 2 000 000,- od MHMP, částkou 190 000,- od MKČR a částkou 21 000,- od MČP7.

Daughter, London Grammer nebo
Cigarettes after Sex.

09.11. 2017

INDIE NIGHT

vstup: zdarma

Tři vynikající zpěvačky a tři skvělé kapely! Přijďte si s nimi užít tenhle večírek, navíc za dobrovolné vstupné.

PANKIX

Pražská indie rocková kapela složená ze zkušených muzikantů v čele s energickou frontmankou Sany. Chytlavé kytarovky okořeněné elektrickými houslemi a samply ocenili fanoušci v klubech i na festivalech (Rock for People, Uited Islands, Sázavafest atd.), ale i posluchači některých hudebních stanic. Letos vydali studiovou novinku "V tabletách", kterou můžete celou slyšet

NOISETRAP

Pražská kapela, která svou tvorbou káže pravidla basementpopu, založeného na jednoduchých kytarových partech a temných zvucích syntezátoru, které masivně podporují ženský vokál v první linii. Tvorba Noisetrap je do jisté míry ovlivněna rozličnými hudebními styly i produkcí mnoha interpretů světové hudební scény. Prvky blues, trip-hopu, post-punku či new wave jim zdaleka nejsou cizí a vychází tak například z tvorby Metric, Radiohead, Portishead, Depeche Mode, Oasis a mnoha dalších.

IGGY MAYEROV

Pražská kapela se pohybuje mezi žánry shoegaze a dream pop. Pro její tvorbu je charakteristická melancholická nálada v hudbě, kterou umocňují osobní texty. Největší inspirací jsou kapely Slowdive, Daughter, London Grammer nebo Cigarettes after Sex.

Hosté:

Projekt Crossclub 2017 byl v roce 2017 podpořen částkou 2 000 000,- od MHMP, částkou 190 000,- od MKČR a částkou 21 000,- od MČP7.

- INDIE NIGHT (Pankix, Noisetrap, Iggy Mayerov a hosté)
- DRUM AND BOUNCE (Drumbassterds a hosté)

10.11. 2017

JUNGLE DNB SESSION

vstup: do 22:00 70,-/ poté 140,-

Jungle DNB Session

Cannafest Prague 2017 Afterparty

DNB stage:

20:00 - 22:00 – Driver

22:00 – 00:30 – Bicman & Tony Terra

00:30 - 02:00 – Pixie

02:00 – 03:30 – Rockwell

03:30 – ??:?? Pmdr & Zakilo

Komix techno stage:

22:00 – 00:30 – Schwa

00:30 – 03:00 – Fatty M

03:00 - ??:?? Pixie

Rockwell (UK Shogun audio)

Pixie, Driver, PMDR, Zakilo, Tony Terra

house stage

Komiks - Music & Events crew

Schwa, Fatty M, Pixie

Hosté:

- JUNGLE DNB SESSION Cannafest Prague 2017 Afterparty (Rockwell (UK), T2B sound Crew a hosté)
- KOMIKS HOUSE STAGE (Schwa, Fatty M a hosté)

Projekt Crossclub 2017 byl v roce 2017 podpořen částkou 2 000 000,- od MHMP, částkou 190 000,- od MKČR a částkou 21 000,- od MČP7.

11.11. 2017

FUNK'D UP

vstup: do 22:00 70,-/ poté 120,-

Po 9/9 tu máme další luxusní datum, 11 + 11 = #22. Připravujeme pro vás něco hodně velkýho a jakmile to bude potvrzený, jdeme s tím ven. Takže stay tuned, chystá se další velkej mejdan

Hosté:

- FUNK'D UP Cannafest Prague 2017 Afterparty (Dryman, Denoir a hosté)
- OUTLOOK FESTIVAL STAGE (Johnny Be Good (UK), Blazin' (UK), Tv Wonder, Leo Zen (CAN), Matzet (SK), Crititical J b2b Magenta, Tajfun, MC Jelen)

---

raggajungle.cz

12.11. 2017

RAGGAJUNGLE.CZ NIGHT

vstup: zdarma

Raggajungle.cz Night se speciálním hostem z Belgie? To chceš!

raggajungle.cz

V neděli 12 listopadu proběhne v pražském Cross Clubu raggajungle večírek, kterému bude vévodit belgický producent a DJ Kambo Don.

Hlídat záda mu bude ostřílené trojka zabijáků v podobě Rich, Fredy a Hundread.

Fotky, bio a odkazy na muziku jednotlivých umělců budeme postupně sdílet v události. Takže pokud někoho z výše

Projekt Crossclub 2017 byl v roce 2017 podpořen částkou 2 000 000,- od MHMP, částkou 190 000,- od MKČR a částkou 21 000,- od MČP7.

PRAHA PRAGUE PRAGA PRAG
MINISTERSTVO KULTURY
PRAHA 7

uvedených neznáte, nezoufejte, určitě vám ho brzy představíme ;-)

Hosté:

- RAGGAJUNGLE.CZ NIGHT (Kambo Don (BE), Rich, Hundread, Fredy High)
- BASS BEAT CASE (Philip TBC a hosté)

13.11. 2017

LOS TEKKENOS

vstup: zdarma

Tentokrát se máte opravdu na co těšit!Málokdy se povede,aby se sešlo tolik TOP djs..Takže doražte v hojném počtu,protože kvalitní hudba je tento večer zaručena! :-

Hosté:

LOS TEKKENOS (Izstvy, Chemik, Drabus, Scifi, Reap)

DNB STAGE (Adepth, Spine, Embass, Nasai, Ejdm, Duky)

14.11. 2017

KANDINSKY EFFECT

vstup: zdarma

22:00 The Kadinsky Effect

https://www.thekandinskyeffect.com/

https://www.youtube.com/channel/UC6cnfnZNVqeEvjivq2rpX-Q

afterparty:

Ctrl Art Del + Special guest Joshua Pi

Hosté:

- KANDINSKY EFFECT (Kandinsky Effect, Ctrl Art Del)
- TROPICO STAGE (I-Wet a hosté)

Projekt Crossclub 2017 byl v roce 2017 podpořen částkou 2 000 000,- od MHMP, částkou 190 000,- od MKČR a částkou 21 000,- od MČP7.

- UFOSS (Úterní fórum Crossu)

15.11. 2017

GLAM HARD ROCK NIGHT

vstup: zdarma

Dead Leopard Tour 2017 / fall (CZ):
Dead Daniels (Praha): http://www.deaddaniels.com/
Sweet Leopard (Ostrava): http://www.sweetleopard.com/
+special guest

Hosté:

- GLAM HARD ROCK NIGHT (Night Laser (DE), Dead Daniels, Sweet Leopard)
- JELLY BEAN FARM vs SAPYENS (Ganesa & Squane (US), Theya b2b SBSTRD, WZ, Dj Alyaz)

16.11. 2017

WORMHOLE

vstup: do 22:00 120,-/ poté 170,-

Na další Wormhole 96-2006 jungle/dnb party přiletí Dillinja (UK)!

Čas plyne, neúprosně a pro všechny. Dle teorií se však v universu objevují jevy, kde se čas a prostor bortí, právě tam se vyskytuje červí díra. Právě proto se může zdát, že uběhla jen pouhá chvilka od poslední návštěvy norských Future Prophecies a další mejdan je tu zase.

Dillinja vystoupí v ČR po velmi dlouhé době (2005 Cosmic Trip, 2015 LIR) a odehraje set, na který zcela určitě

Projekt Crossclub 2017 byl v roce 2017 podpořen částkou 2 000 000,- od MHMP, částkou 190 000,- od MKČR a částkou 21 000,- od MČP7.

nezapomeneme a u čeho byste rozhodně neměli chybět. Zdi Crossu se totiž budou třást, strachem!

Krom headlinera doplní hlavní stage jeden z matadorů české dnb scény, který dnes pořádá největší dnb festival, Let it Roll, DJ Suki z T2B/LIR, dále Dj RIch ze známé junglové partičky Bassbeast soundsystem, mladá krev s láskou k historii Membrain a v neposlední řadě Shadowbox rezidenti Duo Blondynos aka M4Y4 a Rudeboy. O autentický a exkluzivní výlet do minulosti s VHS kazetami, se opět postará naše dvorní partička - Phase Vision Factory.

Hosté:

- WORMHOLE (Dillinja (UK), Suki, Rich, Membrain, M4Y4, Rudeboy, Phase Vision Factory)
- TECHNO STAGE (Sta, Not Tonight, Otto Mayer, SBSTRD)

17.11. 2017
DOBREJK VEČER
vstup: do 22:00 100,-/ poté 140,-

Kdo jiný by měl být headlinerem sametověrevolučního Dobrejk Večera než postundergroundová parta The Tchendos? Jejich názory jsou jasné (a že tentokrát půjdou z pódia hodně nahlas), v hudbě můžeme slyšet ozvěny jak předrevolučního undergroundu (coververze Kanárka nechť je důkazem), tak kapele nejbližšího breakbeatu, kterému je Dobrejk zasvěcen.
Jako zahraniční hosté přijedou přátelé z východního bloku: bulharská zpěvačka Desy se svým bratrem Mr. Vagabondem. Zahrají svou autorskou tvorbu pod hlavičkou Soul Weapons Soundsystem, aby se později přesunuli za gramofony a vystřihli klasický breakbeatový set. Oba v minulosti spolupracovali s několika breakovými producenty, Desy nazpívala tracky třeba pro Deeklinea nebo ILSe.
Na akci samozřejmě zahrají rezidentní diskžokejové Kaplick

Projekt Crossclub 2017 byl v roce 2017 podpořen částkou 2 000 000,- od MHMP, částkou 190 000,- od MKČR a částkou 21 000,- od MČP7.

& Saku a aby byl večer českobulharského přátelství dokonán, ranní set si střihne v Praze usídlený rodák z Varny Line Of Sight.

Na spodní stage bude zvučit revoluci parta s kořeny na severu: Dyzlegtic Division. Jejich revoluce ale určitě nebude sametová.

Už tradičně se o projekci postará VJ PleiOne.

Těšíme se na vás!

Hosté:

- DOBREJK VEČER Velvet edition (The Tchendos live, Soul Weapons Soundsystem (BG), Desy & Mr. Vagabond (BG), Kaplick & Saku, Line Of Sight)
- ELECTRO TECHNO STAGE (Dyzlegtic Division)

18.11. 2017

JUNGLE TROPICO

vstup: do 21:00 120,-/ poté 160,-

Tropico Jungle Stage:

Nãnci and Phoebe (congo natty family - UK) & DJ Wu-lu

Maradona Jazz live

Soundokan live

Hundread

Fredy High

Jayah

Dubsteblog stage:

CLUEKID (UK)

STIFLER SELECTA

DIRTY LITTLE TOASTER

FRANILL

CHIK

Projekt Crossclub 2017 byl v roce 2017 podpořen částkou 2 000 000,- od MHMP, částkou 190 000,- od MKČR a částkou 21 000,- od MČP7.

KLETIS
HEMMER
JOHNEY
ATTEMPT

Hosté:

- JUNGLE TROPICO (Nãnci and Phoebe (congo natty family - UK) & DJ Wu-lu, Maradona Jazz live, Soundokan live, Hundread, Fredy High, Jayah)
- DUBSTEBLOG STAGE (Cluekid (UK), Stifler Selecta, Dirty Little Toaster, Franill, Chik, Kletis, Hammer, Johney, Attempt)
- DIVADLO NA PŮDĚ (20:00 Agora 2017 - Svoboda)

19.11. 2017
DUB SUNDAY
vstup: zdarma

Nedělní porce dubu pod taktovkou DJky Dasha Fyah, ke které se přidají hosté s plnými taškami toho nejlepšího výběru roots a dubové selekce na vinylu.

Nečekejte žádné ukolébavky, večer se ponese v duchu steppas a různých derivátů dubwise - zahrají totiž i kolegyně ze společného hudebního projektu Energy of Dub, DJky Jayah a Satiwa a také veterán world beats a dubu, DJ Coltcharam..

Hosté:

- DUB SUNDAY CROSS(Dasha Fyah a hosté)
- DĚTSKÉ DIVADLO (kavárna 14:30)

Projekt Crossclub 2017 byl v roce 2017 podpořen částkou 2 000 000,- od MHMP, částkou 190 000,- od MKČR a částkou 21 000,- od MČP7.

20.11. 2017

CROSS FOURCE

vstup: zdarma

Nováčci britské indie scény ISLAND se podívají do Prahy. Loňským rokem projeli kvapným tempem a stejně rychle pokračují i letos - v rodném Londýně vyprodali Heaven, klub pro víc než 1500 lidí. V únoru vydali EP A Place You Like, které uslyšíme živě 20. listopadu 2017 v Crossu.
Support: Eliza Shaddad.

Hosté:

- CROSS FOURCE (Island (UK), Eliza Shaddad (UK), Blofeld a hosté)
- LOS TEKKENOS (NSK a hosté)

21.11. 2017

ZOMBIE SYNDICATE

vstup: zdarma

Další díl pravidelné pártošky od Zombie Syndicate - Record Label je tu. Tenhle event pro tentokrát přenecháme hlavně Jump-Upu!! A kdo že přijde infikovat CROSS?? Jedni z tvrdých kvákajících bassmakeru budou hoší z MASTOCREW, kteří hostili a stále hrají mezi významnými jmény, jako je např: HEDEX, PIXIE atd.... Mezi dalšími Djs jsou : CORBORAT, DUBSQUAD, N:SNITCH, SPYKE a Dj SHEBA.

Hosté:

- ZOMBIE SYNDICATE (Mastocrew, Corborat, Dubsquad, N:Snitch, Spyke, Dj Sheba)
- TWOG (Dj Hlava b2b S-BiSh, Gory Ruffian, Speedy and guest)

Projekt Crossclub 2017 byl v roce 2017 podpořen částkou 2 000 000,- od MHMP, částkou 190 000,- od MKČR a částkou 21 000,- od MČP7.

- UFOSS (Úterní fórum Crossu)

22.11. 2017

CROSS SKA & PSYTRANCE

vstup: zdarma

20:00-21:15 Justin Lavash /US

21:15-22:30 Band-a-SKA /CZ

22:30 - 00:00 Yellow Cap /DE

00:30 - 02:00 Gypo Circus /HUN

Hosté:

- CROSS SKA (Yellow Cap, Justin Lavash , Band a Ska, Gypo Circus)
- PSYTRANCE (I-Theory)

23.11. 2017

TOPPER HARLEY NIGHT

vstup: do 200,- předprodej/ na msítě 250,-

BSZFOS se vracejí do Prahy. Na nějakou dobu poslední možnost vidět kapelu před pauzou způsobenou přírůstkem do rodiny Zombies. Malý klon vyvolaný nukleárním hřibem, předcházejícímu rozpoutání zombie apokalypsy! Kapela co nekompromisně proplétá žánry jak pruty, až z výsledné pomlázky dostane na zadnici motorkář i metloš, psycher a taky pankáč! Předskokaní mladí a nadějní Kungpao Cowboys z Liebesbriefe a rozhodně je se dobré těšit i na poslední předkapelu, kterou odtajníme v nejbližších dnech! Edit: Nebudou jimi nikdo jiný než velevelcí Rocket Dogz z Prahe!

Hosté:

- TOPPER HARLEY (Blood Suckin Zombies from Outer Space, Kungpao Cowboys, Rocket Dogz)

Projekt Crossclub 2017 byl v roce 2017 podpořen částkou 2 000 000,- od MHMP, částkou 190 000,- od MKČR a částkou 21 000,- od MČP7.

- ČTVRTEČNÍ BEJS (Snookey, Cybi a hosté)
- DIVADLO NA PŮDĚ (20:00 Inkubátor č. 3 - DAMU)

24.11. 2017

DOUBLE TROUBLE

vstup: do 22:00 100,-/ poté 150,-

★ DOUBLE TROUBLE w/ ED:IT (UK) & MYSELOR (GR) @ CROSS CLUB - 24.11.17 ★

★ DRUM´N´BASS STAGE ★

MYSELOR (GR), LIFESIZE MC (UK), WILD RABBITS (PL), VOLUME PLUS, FEELA, HOUBASS, SKÁČKO b2b PARALLEL ACTIVITY, R-FLYER, OZY, LU.D.KEY

★ LIQUID/DEEP STAGE ★

ED:IT (UK), THEYA, FALLEN GEMINI, BLOFELD, RUNKY, SHFT, STANJAH

Hosté:

- DOUBLE TROUBLE (Myseloe (GR), Lifesize MC (UK), Wild Rabbits (PL), Volume Plus, Feela, Houbass, Skáčko & Parallel Activity, R-Flyer, Ozy, Lu.d.key)
- LIQUID STAGE (Ed:it (UK), Theya, Fallen Gemini, Blofeld, Runky, Shft, Stanjah)

Projekt Crossclub 2017 byl v roce 2017 podpořen částkou 2 000 000,- od MHMP, částkou 190 000,- od MKČR a částkou 21 000,- od MČP7.

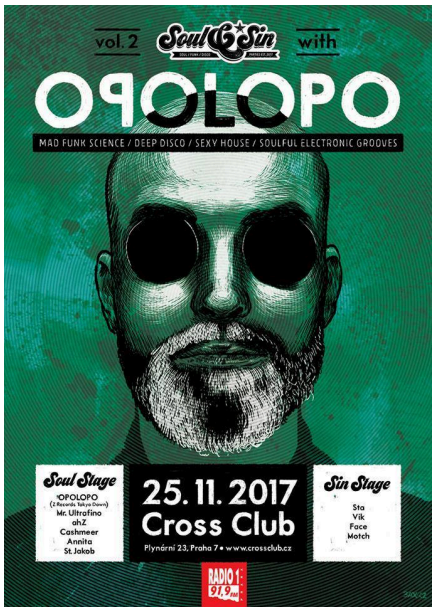

25.11.2017

SOUL AND SIN

vstup: do 21:00 70,-/ poté 120,-

Zatímco z Cross Clubu stále ještě stoupá žhavá pára, která tu zbyla po rozpáleném prvním vydání Soul&Sin, na obzoru se už rýsuje pokračování. Hlavním hostem bude jeden ze současných nejvytíženějších a nejrespektovanějších remixérů a DJů Opolopo.

Hosté:

- SOUL & SIN (Opolopo (SWI), Mr Ultrafino, Ahz, Cashmeer, Annita, St.Jacob)
- 2ND STAGE (Sta, Vik, Face, Motch)

26.11. 2017

BLACK DEVIL BYRDS

vstup: zdarma

Black Devil Byrds
Blackdevilbirds.com

The Raven
http://bandzone.cz/theraven

A burlesque performance by Therese Rosiere

Hosté:

- BLACK DEVIL BYRDS (Black Devil Byrds, The Raven, A burlesque performance by Therese Rosiere)
- GLOBAL AMIGOS (2irie (BDS), Chong X, Babylon Rocker)

Projekt Crossclub 2017 byl v roce 2017 podpořen částkou 2 000 000,- od MHMP, částkou 190 000,- od MKČR a částkou 21 000,- od MČP7.

PARADOX

27.11. 2017

LOS TEKKENOS

vstup: zdarma

Djs

DADOSH / Cirkus Alien

SAMUR live / Mlotek

DAVID FORMI

QUEST ATF / Atf

TOM / Owa

Second stage by MONKEY BOOM CREW

Hosté:

- LOS TEKKENOS (Dadosh, Tom Owa, Samur live, Quest atf, Vj Ondra cistin)
- DNB STAGE (Monkey crew)

28.11. 2017

LIVE HIP HOP SESSION

vstup: zdarma

JAMBAND:

Roman Vícha (drums)

Igor Ochepovsky (guitar)

Tonda Dlapa (guitar)

Ondřej Hauser (bassguitar)

Fumés (MC)

Dj Flux a další..

Hosté:

- LIVE HIP HOP SESSION (Oliver Lowe, Roman Vícha a hosté)
- VOLUME PLUS INVITES (Volume Plus a host)

Projekt Crossclub 2017 byl v roce 2017 podpořen částkou 2 000 000,- od MHMP, částkou 190 000,- od MKČR a částkou 21 000,- od MČP7.

PRAHA PRAGUE PRAGA PRAG

MINISTERSTVO KULTURY

PRAHA 7

- UFOSS (Úterní fórum Crossu)

29.11. 2017

CROSS CLUB INVITES

vstup: zdarma

Portuguese producer Holly has been all over our radar for the past 18 months. The prolific artist is churning out collab after collab at an alarming rate, dropping singles, remixes, and EP's on killer labels such as Buygore / Monstercat / DIM MAK / Fool's Gold Records / Circus Records / ... from the deep underground to the taste-making mainstream. In the latter category.

Hosté:

- BASS (Holly (PT), Vinils, TrggrD, HMK†, Mark B, Gory Ruffian)
- DNB FIRE (Push4DNB, Van:Hill, Hidden Detail)

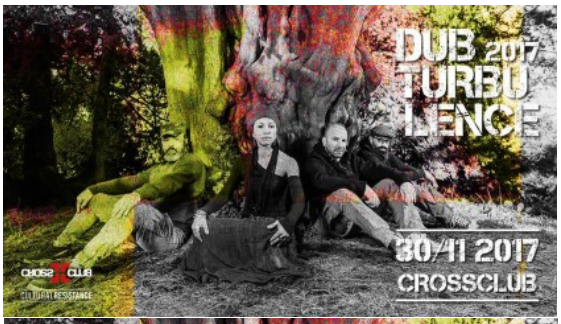

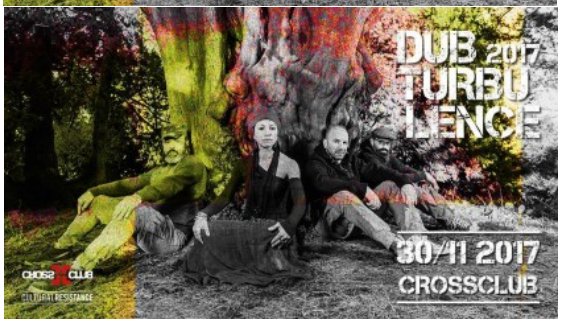

30.11. 2017

DUB TURBULENCE

vstup: zdarma

Toto dubové trio funguje na italské dubové scéně 10 let a v roce 2014 s nimi spojila síly také Michela Grena - zpěvačka, jejíž silný hlas je dobře znám z italské kapely B.R. Stylers. Svůj styl sami popisují jako experimentální, kdy kombinují prvky roots s progresivními postupy. Společně s WDD hned v roce 2015 Michela vydala desku Dub Drops, na níž najdeme mj. pecku "How Many Women", pro kterou byl natočen první oficiální videoklip této kapely. V tom samém roce také vyhráli se svou písní "New Slavery" cenu kritiků v soutěži Voices For Freedom (Hlasy za svobodu), pořádanou italskou Amnesty International. O rok později dostala Michela příležitost zúčastnit se jako vokalistka mexického a

Projekt Crossclub 2017 byl v roce 2017 podpořen částkou 2 000 000,- od MHMP, částkou 190 000,- od MKČR a částkou 21 000,- od MČP7.

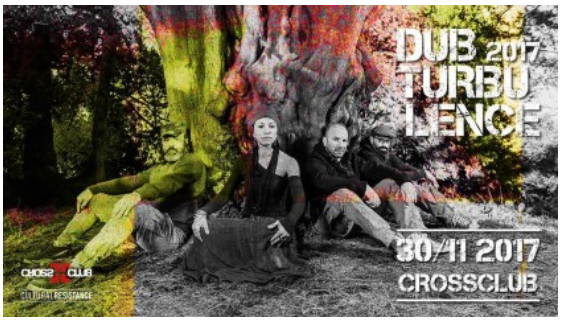

německého turné legendárních Zion Train a také vyšlo v pořadí druhé album s WDD “Red”, společně s nímž byly natočeny další dva povedené videoklipy (“Freedom”, Roots and Wings”). Jak již názvy písniček napovídají, Wicked Dub Division nám společně s Michelou naservírují pořádnou porci pecek plných textů vhodných k zamyšlení.

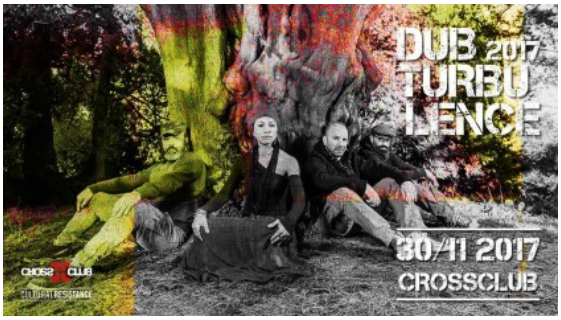

Hosté:

- DUB TURBULENCE (Wicked Dub Division & Michaela Grena (IT), Dasha Fyah, Orea)
- POESIE V CROSSU (Vesna live, Ivona Pekárková, Štusáková Kristýna, Lucia Kramárová)
- REM PHASE (23:00 Dash & Citty live jam, vj Bee You)

01.12. 2017

DRUMSTATION WITH SERUM (UK), BLADERUNNER (UK), INKA MC(UK)

vstup: do 22:00 150,-/ poté 200,-

Hosté:

- DRUMSTATION (Serum (UK), Bladerunner (UK), Inja MC (UK), Mikkim, Telka & Mad4ce, Membrain, Next:Gen DJs, Infract)

Projekt Crossclub 2017 byl v roce 2017 podpořen částkou 2 000 000,- od MHMP, částkou 190 000,- od MKČR a částkou 21 000,- od MČP7.

- UK FUNKY BASSLINE GARAGE STAGE (Majora (UK), Dryman & Denoir, Basslinebude!, Mr Be, Sali, Dann)

02.12. 2017

VOLNEJ PRŮBĚH CROSSEM 14

vstup: do 21:00 80,-/poté 130,-

Berlín není zrovna místem, kde byste hledali drumandbass. Přes to se v něm několik jeho buněk najde. Jednou z těch nejaktivnějších je bezesporu Felix Krone aka Felix K. Buďme ale přesní, tento osobitý elektronický hudebník patří mezi ty, pro něž byl drumandbass iniciačním žánrem. Felix ho jako dj začal hrát v roce 1997. O deset let později přišla záliba v technu a houseu a bpm v jeho polici spadlo na 120 až 140 bpm.

Dnes je Felix K považován za hudebního vizionáře, jehož není snadné spojovat s jedním žánrem. Prosazuje se na zavedených techno labelech, nedávno vydal ceněné ambientní LP a jeho polámaná produkce má nejblíže k halftempu či autonomicu. Nazývat ji drumandbassem tak vyžaduje lehkou dávku fantazie. Sám o sobě říká, že kromě hudby ho inspirují filmy či architektura. Společný jmenovatel jeho tvorby? Minimalismus a velmi rafinovaná atmosféra.

Celý tento hudební melting pot nejlépe zachycuje jeho velmi ceněné vydavatelství Hidden Hawaii, fungující jako platforma pro spřízněné hudebníky i

Projekt Crossclub 2017 byl v roce 2017 podpořen částkou 2 000 000,- od MHMP, částkou 190 000,- od MKČR a částkou 21 000,- od MČP7.

pro Felixe K pod několika různými jmény. Jak bude znít VPX 14, to opravdu netušíme. Ale těšíme se.

Hosté:

- VOLNEJ PRŮBĚH CROSSEM (ASC Live (USA), Touchwood, AhZ, Rade, Stanzim, Nitrous)

- SHOTGUN FESTIVAL STAGE (Neele (DE), Mooris, Møreti)

03.12. 2017

TROPICO NIGHT

vstup: zdarma

Hosté:

- KŘEST KNIHY (Mezi dvěma Kimy - Na studiích v KLDR + přednáška)

- TROPICO NIGHT (I-Wet, Jayah)

Projekt Crossclub 2017 byl v roce 2017 podpořen částkou 2 000 000,- od MHMP, částkou 190 000,- od MKČR a částkou 21 000,- od MČP7.

04.12. 2017

LOS TEKKENOS

vstup: zdarma

ROOTS IN EGO / KDE SE V LIDECH BERE ZLO? 35minutový nezávislý hraný komediálně dramatický film, natočený bez sponzorů. Promítání od 20h.

Hosté:

- LOS TEKKENOS (film Roots in Ego, Dadosh, Mejra NSK, Conspira, VJ 113kw)

* DNB STAGE (Kan Jacca, Merak, Shifty)

05.12. 2017

HC NIGHT & TECHNO AFTERPARTY & DNB FIRE & UFOSS

vstup: zdarma

Italové Slander na tour s kámošema HAWSER a k tomu HOWL. No, už se pomalu rozcvičujeme a těšíme!

Hosté:

Projekt Crossclub 2017 byl v roce 2017 podpořen částkou 2 000 000,- od MHMP, částkou 190 000,- od MKČR a částkou 21 000,- od MČP7.

- HC NIGHT (Slander (IT), Hawser (NL), Howl)
- TECHNO AFTERPARTY 00:00 (Thormann (AT), Ferdinand Schwarz (AT), Reverend Octagon)
- DNB FIRE (Gosh (HU), Baromar (NL), Beesu, Higround, Roop)
- UFOSS (19:00 Radikální odbory IWW)

06.12. 2017

ELEKTRO GUZZI

vstup: Elektroo Guzzi - předprodej 200,- na místě 250,-/ ostatní vstup zdarma

Hosté:

- ELEKTRO GUZZI (Elektro Guzzi (AT), Chaostrail live! (ARG), Reduzida & Dänzel (DE), Melissa Francis (DE), Insect Elektrika)
- NORMAL (Pain, Tubs, Asap, Jarda, Kletis, Markee Ledge (UK), Dubstep Meditations (LTU), Evil Boy, Mosqa, Elia, Casablanka, VJ Duck The Mainstream)
- S EXPEDICÍ DO KAVÁRNY (Marek Jelínek na koloběžce)

Projekt Crossclub 2017 byl v roce 2017 podpořen částkou 2 000 000,- od MHMP, částkou 190 000,- od MKČR a částkou 21 000,- od MČP7.

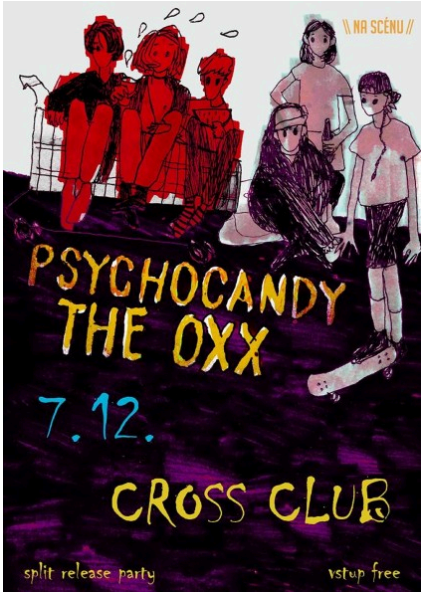

07.12. 2017

CROSS KONCERT & ČTVRTEČNÍ BEJBS

vstup: zdarma

Psychocandy jsou strana A. The OXX jsou strana B. Křesty necháme křesťanům, NA SCÉNU uvádí večírek k vydání jejich společného vinylu. Psychoxx tour přece nemůže Cross minout.

Hosté:

* NA SCÉNU (The Oxx, PsychoCandy a hosté)

- ČTVRTEČNÍ BEJS (Snookey, Cybi a hosté)
- S EXPEDICÍ DO KAVÁRNY (Island – Horyinfo.cz)

08.12. 2017

HOOFBEATS MUSIC

vstup: do 21:00 100,-/poté 150,-

Vánoce se pomalu, ale jistě blíži a my v Hoofbeats neleníme a nějakou tu nadílku vám přinášíme již teď. Ruští plyšáci z hororu Teddy Killerz a slovenský talent Trilo spojí své beatmaking síly a pořádně zatopí v Crossu! Těšit se můžete i na Basement DnB Crew! Punčochy s sebou!

Projekt Crossclub 2017 byl v roce 2017 podpořen částkou 2 000 000,- od MHMP, částkou 190 000,- od MKČR a částkou 21 000,- od MČP7.

Hosté:

- HOOFBEATS (Teddy Killerz (RU), Emx (AT), Symplex, Holotrope, Apokain, Shmidoo, Modetech, The Concept, Spooniz, Mustaffa & Sheriff)
- BASEMENT STAGE (Basement Stage (SK), Trilo, Mikro, LS3KE (SK), Meth (SK), Indesign)

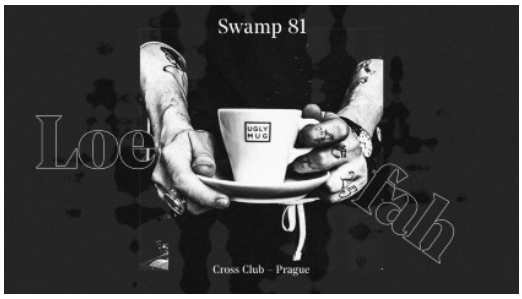

09.12. 2017

KONNEKT 18

vstup: 150,-

Hosté:

- KONNEKT (Loefah (UK), Harmless Youth, Silhouette, Franill)
- ROOM 02 (Smack One a hosté)

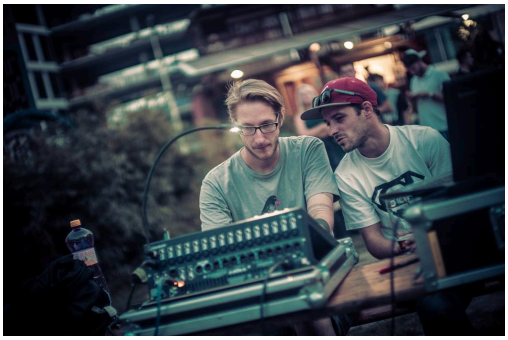

10.12. 2017

CHUŤ ŽÍT

vstup: zdarma

Hosté:

- HOUSE STAGE (Tell Savalas, Smeghouse, Skeledan)
- KLASIKA BEZ KVÁDRA (Kvarteto Pražského filmového orchestru)

Projekt Crossclub 2017 byl v roce 2017 podpořen částkou 2 000 000,- od MHMP, částkou 190 000,- od MKČR a částkou 21 000,- od MČP7.

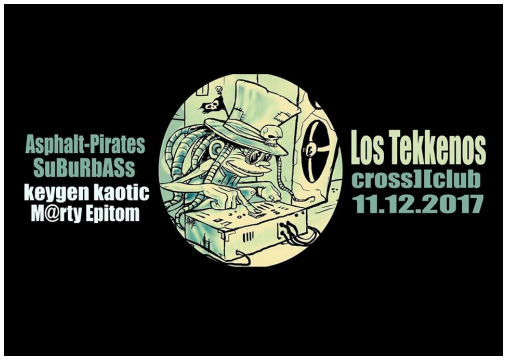

11.12. 2017

LOS TEKKENOS

vstup: zdarma

Hosté:

LOS TEKKENOS (Asphalt-Pirates live, SuBuRbASs live, Keygen Kaotic, M4rty Epitom)

12.12. 2017

VÁNOČNÍ CAKTUS

vstup: zdarma

Hosté:

- VÁNOČNÍ CAKTUS (Caktus Showband, Brass Avenue a electro swing hosté)
- TUESDAY SESSION (TB, Roop, Dj Cherw, Rider, Hektor)
- UFOSS (Úterní fórum Crossu)

13.12. 2017

THE GALAXIES II

vstup: zdarma

LyCrea společně s klubem Cross a Ondřejem Čištínem si pro Vás připravili speciální středeční psytrance event.

Mise se bude netradičně odehrávat na horní stagi,

Projekt Crossclub 2017 byl v roce 2017 podpořen částkou 2 000 000,- od MHMP, částkou 190 000,- od MKČR a částkou 21 000,- od MČP7.

která bude změněna k nepoznání.
Serie akcí The Galaxies kontinuálně navazuje na větší akci Explore The Galaxies. Jsou to eventy menšího charakteru, ale se stejnými kvalitami.

Hosté:

- PSYTRANCE (Ondrej Psyla, Panda, Jonah Moses, Reborn, Mr.Gorby, Deco & Object by LyCrea)
- ELECTRO MADNESS (Stephen Paul Tylor (CAN) & Schwarzprior a hosté)

14.12. 2017
LOCO MADNESS

vstup: zdarma

Zveme vás na další pekelnou akci v rámci Loco Madness.

Vystoupí kapely:

Projekt Parabelum / metalcore-rock - Drsná kapela, která brzy oslaví 16 let existence, na vás vybafnou v hustým image.

Loco Loco / ragga rock hop scream- Kytarový hopeři, který vás oslepej dýmovou show a toasi premča.

Projekt Crossclub 2017 byl v roce 2017 podpořen částkou 2 000 000,- od MHMP, částkou 190 000,- od MKČR a částkou 21 000,- od MČP7.

Never Left Behind / nu-metal- Bubáci ze Štětí, s kytarama proklatě ... a pozor, i baba za mikrofounem.

Hosté:

LOCO MADNESS (Projekt Parabelum, Loco Loco, Never Left Behind a host)

DUB TURBULENCE (Weeding Dub (FR) a hosté)

15.12. 2017

HAAS EFFECT

vstup: do 21:00 100,-/ poté 150,-

Endless Illusion pres. MIDLIGHT RECORDS showcase

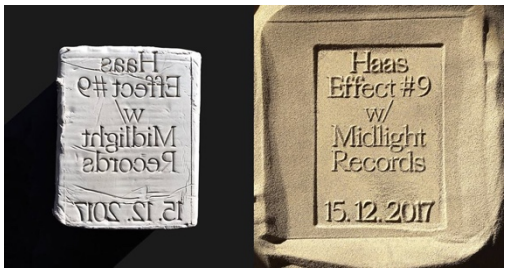

Hosté:

- HAAS EFFECT (Veron Felicity aka Conforce (NL), Gustav Goodstuffm (NL), Exhausted Modern & Kosmos, Sinnan, Nitrous)
- 2ND STAGE (Bbk (SK), Houschyar (GER), Damn)

Projekt Crossclub 2017 byl v roce 2017 podpořen částkou 2 000 000,- od MHMP, částkou 190 000,- od MKČR a částkou 21 000,- od MČP7.

PARADOX

16.12. 2017

SPECTRASOUL

vstup: do 21:00 150,- / poté 200,-

△ main stage: Spectrasoul [Ish Chat Music]
○ club stage: Dark0 [XL Recordings, Rinse]

△ support:

Membrain

Rudeboy

residents:

Theya, Blofeld, Runky, True Bromance

○ support:

GSMTNSTWRK

SBSTRD & Theya

Neoru

Kaa Glo

Visuals:

Duck The Mainstream

Hosté:

- LIQUID FLIGHTS (Spectrasoul (UK), Membrain, Rudeboy, Theya, Blofeld, Runky, True Bromance)
- 2ND STAGE (Dark0 (UK), Gsmtnstwrk, Sbstrd, Neoru, Kaa Glo)

Projekt Crossclub 2017 byl v roce 2017 podpořen částkou 2 000 000,- od MHMP, částkou 190 000,- od MKČR a částkou 21 000,- od MČP7.

PRAHA PRAGUE PRAGA PRAG

MINISTERSTVO KULTURY

PRAHA 7

17.12. 2017

FILASTINE & NOVA

vstup: zdarma

FILASTINE & NOVA

Elektronický producent a perkusionista Grey Filastine, původem z Barcelony, se kdysi setkal v indonéské Jakartě se zpěvačkou, která si říká Nova Ruth, a začali spolu dělat hudbu. Jejich aktivistické video Colony Collaps se zvukem gamellanu upozorňovalo na ekologické nebezpečí nekontrolovaných skládek odpadu v "rozvojových zemích".

Hosté:

- FILASTINE & NOVA (Filastine & Nova, Bassline bude!)
- DIVADLO PRO DĚTI (14:30 Divadlo pro děti v Crossu: Vánoce pana Sovy)

18.12. 2017

LOS TEKKENOS – X MASSACRE AFTERPARTY

vstup: zdarma

Projekt Crossclub 2017 byl v roce 2017 podpořen částkou 2 000 000,- od MHMP, částkou 190 000,- od MKČR a částkou 21 000,- od MČP7.

Pokud nebudeš mít po X-Massacre 2017 Prague stále dost, čeká tě hned v pondělí po něm nadupaná afterparty v Crossu! Headlinery budou dva francouzští producenti, které budeš moct slyšet i na páteční X-Massacre Party a to NOUT HERETIK & SUBURBASS. Dalšími hosty budou další 2 Djs z Francie a chybět nemůžou ani LUxor DJs (tedy pouze pokud ve zdraví přežijou páteční masakr) :)) Dolní stage bude patřit drum & bassu pod taktovkou Philip TBC a jeho hostů. VSTUP ZDARMA! Těšíme se na vás!

Hosté:

- LOS TEKKENOS (Nout Heretik (FR), Suburbass live (FR/CZ), DJ Lozyam (FR), Dj Mabrook (PSKT, FR), Luxor DJs)
- DNB STAGE (Philip TBC a hosté)

19.12. 2017

LIVE JAM SESSION

vstup: zdarma

JAMBAND:

Oliver Lowe

Tomáš Lacina (bassguitar)

Michal Vejskal (keys)

Daniel Heřman (guitar)

Projekt Crossclub 2017 byl v roce 2017 podpořen částkou 2 000 000,- od MHMP, částkou 190 000,- od MKČR a částkou 21 000,- od MČP7.

Tonda Procházka (drums)

Petr Kalfus (saxophones)

Dj Flux

Vánoční večírek ve tvaru Live Jam Session. Stavte se zajamovat a poklábosit. :)

Hosté:

- LIVE JAM SESSION (Jam band & Oliver Lowe a hosté)
- CROSS SLAM (19:30 Best of New Generation), TECHNO AFTERPARTY (Skliba, Zí, Denny Krygr)

20.12. 2017

INSTRUMENTAL POST ROCK

vstup: zdarma

Instrumentální post rock není mrtvej - a to platí i pro instrumentální stoner!

>>> The New Horizons / instrumental post rock - alternative

>>> TART band / instrumental stoner rock - garage

>>> Politische Gespräche verboten /instrumental post rock

Hosté:

Projekt Crossclub 2017 byl v roce 2017 podpořen částkou 2 000 000,- od MHMP, částkou 190 000,- od MKČR a částkou 21 000,- od MČP7.

- SHOEGAZE - INDIE ROCK NIGHT (Div I Ded a hosté)
- PSYTRANCE (Tercius, Lolla, Ondřej Psyla a Eddie EvilTwin)

21.12. 2017

PUNK NIGHT & DRUM AND BOUNCE

vstup: zdarma

Tradiční punková oslava zimního slunovratu

vystoupí kapely:

Až Naprší a Uschne

http://bandzone.cz/aznaprsiauschne

Vychcaný knedlíky

http://bandzone.cz/vychcanyknedliky

Driák http://bandzone.cz/driak

Hosté:

PUNK NIGHT (Až Naprší a Uschne, Driák a host)

DRUM & BOUNCE (Drumbassterds crew)

22.12. 2017

PRSPCT VS. NO MERCY

vstup: do 21:00 100,-/ poté 150,-

Hosté:

Projekt Crossclub 2017 byl v roce 2017 podpořen částkou 2 000 000,- od MHMP, částkou 190 000,- od MKČR a částkou 21 000,- od MČP7.

- NO MERCY (Thrasher (NL), Eye-D (NL), Counterstrike (UK / JAR), Shmidoo, DJ Hanzall, Nasai, Ishimura, Visuals by Joëlle)
- TECHNO (Somniac One, Frank Nitzinsky, Thrasher, Robert E Krause,Tensile, Skritek and Dr Smeghead)

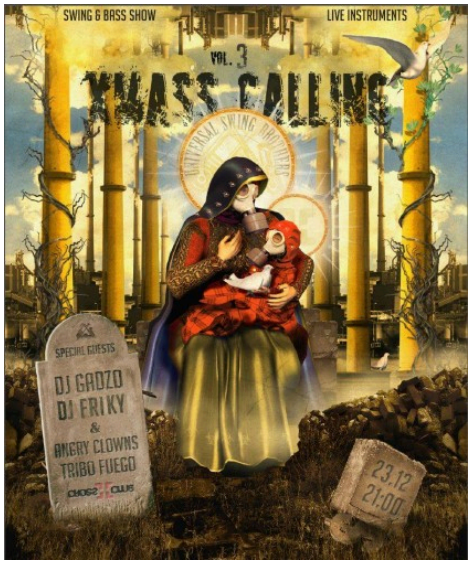

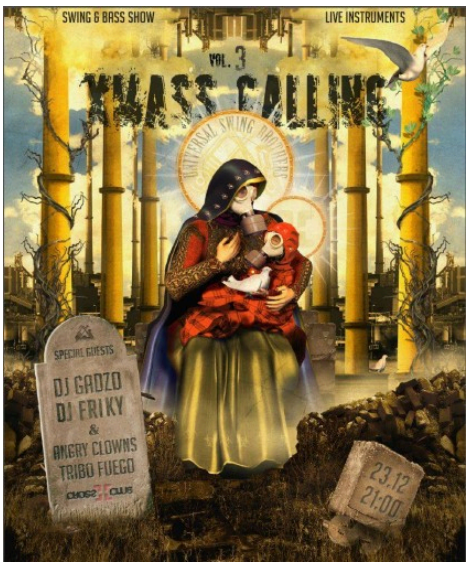

23.12. 2017

USB X-MASS CALLING

vstup: zdarma

Po velmi vydařené sezóně je pro nás milou povinností uspořádat pořádnou předvánoční oslavu. Kde jinde než v našem domácím klubu CROSS! Pozvání přijali všichni, se kterými jsme po celý rok spolupracovali, o hudební lahůdky nebude nouze. Od začátku večera se na pódiu budou představovat naši djs s eleswingovo-balkánsko-housovou selekcí, za podpory našich muzikantů. Postupem noci se, jak už je na USB mejdanech zvykem, přehoupneme do dnb. Jako specialni hostí večera, vystoupí, samozřejmě za podpory našich muzikantů

Hosté:

- UNIVERSAL SWING BROTHERS (Dj Friky& Dj Gadjo.cz, Universal Swing Brothers, Angry Clowns, Tribo Fuego a hosté)

Projekt Crossclub 2017 byl v roce 2017 podpořen částkou 2 000 000,- od MHMP, částkou 190 000,- od MKČR a částkou 21 000,- od MČP7.

PARADOX

24.12. 2017

JEŽITEKK 2017

vstup: do 22:00 70,- / poté 120,-

Tradiční Ježitekk je opět tady ! ! !

main stage

TmHTranzit

Bushman

Suburbass

Hungry Beats

Dr Looney vs Tanukichi

chuť žít house stage:

Telly Savalas

Dr Smeghead

a hosté

Hosté:

JEZITEKK (TmHTranzit, Bushman, Suburbass, Hungry Beats, Dr Looney)

CHUŤ ŽÍT HOUSE STAGE (Telly Savalas, Smeghouse, Josef Sedloň)

25.12. 2017

MOVE YOUR BODY

vstup: zdarma

Přátelé a kamarádi, zvu Vás na jubilejní oslavu svých narozenin. Tektokrát v tom nebudu sám. Se mnou navíc oslaví Mejra svoje 40. a Ježís 35.

Projekt Crossclub 2017 byl v roce 2017 podpořen částkou 2 000 000,- od MHMP, částkou 190 000,- od MKČR a částkou 21 000,- od MČP7.

PRAHA PRAGUE PRAGA PRAG

MINISTERSTVO KULTURY

PRAHA 7

narozeniny. Mejdan bude tradičně v Crossu. Vím, že je to blbý datum, ale doufám, že v tom Vánočním shonu, si najdete aspoň chvíli a dorazíte se mnou oslavit moje kulatiny. Teším se na Vás. Sherpa "

Hosté:

- Move Your Body 30 (Mejra & Ježíš NSK, Sherpa. Pýtý, Šťáva a hosté)
- DNB & ELECTRO (DJ Rich, Rascall, Šmela, Kubee)

26.12. 2017

Z/SYNDICATE – X-MASS EDITION

vstup: zdarma

Poslední díl seriové DnB/Dubstep párty je tu !! A tentokrát si dáme nezvyklou sestavu subžánrů DnB a Dubstepu. Začnem Liquidem a přesunem postupem do tvrdých a temných bassů !

Hosté:

- ZOMBIE SYNDICATE (Kariotek (SK), Mouzl, Corborat, Qiist, Dubsquad, Embass, N:Snitch, Anode)
- DUŽINA IN DISCO HOUSE (Disco Very, PJ & guests)

Projekt Crossclub 2017 byl v roce 2017 podpořen částkou 2 000 000,- od MHMP, částkou 190 000,- od MKČR a částkou 21 000,- od MČP7.

PARADOX

27.12.2017

WINTER MEANDR

vstup: zdarma

Dvě žánrově odlišné stage (psytrace stage a techno&house stage), uv aktivní dekorace, spousty djs a speciální hosté.

Prvním hostem bude live projekt ze Slovenska jménem CHORS. Tento projekt z Piešťan funguje na scéně od druhé půlky 90 let a je nám velkým potěšením, že po dlouhé době přijede prezentovat svůj temný forest styl psychedelic trancu.

Z Budapešti přijede člen projektu Flanger Strangers dj PH. Tento dj zahraje v Praze full on trance set.

Dále je nám potěšením po roce přivítat djje Caspera z Brna.Akci doplní djs domácí Ejczka a DJ Ondrej Psyla.

Hosté:

- WINTER MEANDR (Chors live (SK), PH (HUN), Casper, Ejczka, Dj Ondrej Psyla)

28.12.2017

CROSS SKA & VOLUME PLUS INVITES

vstup: předprodej 200,-/na místě 250,-

Projekt Crossclub 2017 byl v roce 2017 podpořen částkou 2 000 000,- od MHMP, částkou 190 000,- od MKČR a částkou 21 000,- od MČP7.

PRAHA PRAGUE PRAGA PRAG

MINISTERSTVO KULTURY

PRAHA 7

Je to potvrzené. Boss je zpátky. Po devíti letech v Praze vystoupí reggae zpěvák Roy Ellis známý jako Mr. Symarip. Pro letošní vánoční turné po Evropě si jako doprovodnou kapelu vybral pražské The Chancers. Turné Skanking Round The Christmass Tree zakončí 28.12. v klubu Cross.

Hosté:

- CROSS SKA (Roy Ellis aka Mr. Symarip, The Chancers, Dreadskin Kick Box (DE) a hosté)
- VOLUME PLUS INVITES (Volume Plus a host)

29.12. 2017

CRYPT & MUTATIONS

vstup: do 22:00 za 50,-/ poté 100,-

Mo Vibez has been releasing a refined blend of future-bass compositions, displaying the producer's technical skills and ability to meld all of the finer details into a blissful gush of sound!

Grabbing the attention of many of the scene's major players (i.e Soulection, Nest HQ, Josh Pan, Explore,..) there is no slowing down in sight for this Austrian-based artist!

Hosté:

- BASEMENT (Mo Vibez (AT), Trggrd, Gory Ruffian, Jesse (BE))

Projekt Crossclub 2017 byl v roce 2017 podpořen částkou 2 000 000,- od MHMP, částkou 190 000,- od MKČR a částkou 21 000,- od MČP7.

- MUTATIONS (LNS (CAN), Kobermann (AUT), dMIT.RY & Edsky)

30.12. 2017

NEVEREŠ

vstup: zdarma

Na 30.12. pro vás chystáme speciální večírek. Dr.Kary, MessenJah a Cocoman se vrací do klubu Cross, tentokrát s projektem Nevereš! Předposlední den roku pojedeme strop - čeká nás fůze dancehallu, moombahtonu, dubstepu a EDM, hromada lyrics a mocná karnevalová energie. Pecky z debutové desky "Zpátky na strop", reggae a dancehall singly MessenJaha, Dr.Karyho a Cocomana a divoká produkce Sirene Factory - to budou hlavní ingredience pro tento večer.

Hosté:

NEVEREŠ (Dr.Kary, MessenJah, Mr Cocoman, Vůdůkrů a hosté)

DUBSTEBLOG (Stifler Selecta, Mr.Be, Guru a guest)

31.12. 2017

IMPERIALISTIC NIGHT

vstup: do 21:00 200,-/ poté 300,-

Je na čase opět se potkat s přáteli a oslavit uplynulý rok, plný zážitků!

Projekt Crossclub 2017 byl v roce 2017 podpořen částkou 2 000 000,- od MHMP, částkou 190 000,- od MKČR a částkou 21 000,- od MČP7.

Hosté:

- IMPERIALISTIC SILVESTR NIGHT – NYE 2017 / 2018 (DNB: Dj Pixie, Rido, Volume Plus, Skacko, Houbass, Feela, Lifesize MC, Fallen Gemini, DJ Blofeld, Runky, Kam CZa & Dj Eska, Annita & Kan-Jacca, Mustaffa & Sheriff, Dj Mersi)
- TECHNO HOUSE STAGE (dMIT.RY, Dash & Kina, Silhouette, Yacube, Akira, Filip Foreigner aka Philip TBC, Gory Ruffian, Sundayz DJs)
- SOULFUL & NUDISCO TENT (Sta, Ultrafino, Ahz, Mikkim, Telka & Dr Smeghead)
- DUBSTEP & UK FUNKY STAGE (Dubsteblog DJs, Alyaz & Tubs, Denoir & Dryman, Feelin Acid Showcase)

Projekt Crossclub 2017 byl v roce 2017 podpořen částkou 2 000 000,- od MHMP, částkou 190 000,- od MKČR a částkou 21 000,- od MČP7.

Upozornění: Opis pouze pro potřebu poplatníka ke kontrole elektronicky odeslaných údajů, nelze jej použít jako součást účetní závěrky, bude-li přiznání podáváno v listinné podobě.

Daňový subjekt:	o.s. Paradox
IČ / DIČ:	CZ22663568
Sídlo účetní jednotky:	Plynární 23/1096, 17000 PRAHA 7

Vybrané údaje z Rozvahy pro účetní jednotky, u kterých hlavním předmětem činnosti není podnikání, ve zkráceném rozsahu

ke dni 31.12.2017

(v celých tisících Kč)

	A K T I V A	stav k prvnímu dni účetního období	stav k poslednímu dni účetního období
		1	2
A.	Dlouhodobý majetek celkem	**350**	**0**
A.I.	Dlouhodobý nehmotný majetek		
A.II.	Dlouhodobý hmotný majetek celkem	**350**	**0**
A.III.	Dlouhodobý finanční majetek celkem		
A.IV.	Oprávky k dlouhodobému majetku celkem		
B.	Krátkodobý majetek celkem	**10**	**15**
B.I.	Zásoby celkem		
B.II.	Pohledávky celkem		
B.III.	Krátkodobý finanční majetek celkem	**10**	**15**
B.IV.	Jiná aktiva celkem	**1**	**0**
	Aktiva celkem	**360**	**15**

	P A S I V A	stav k prvnímu dni účetního období	stav k poslednímu dni účetního období
		1	2
A.	Vlastní zdroje celkem	**284**	**15**
A.I.	Jmění celkem	**390**	**390**
A.II.	Výsledek hospodaření celkem	**-106**	**-375**
B.	Cizí zdroje celkem	**76**	
B.I.	Rezervy celkem		
B.II.	Dlouhodobé závazky celkem	**4**	
B.III.	Krátkodobé závazky celkem		
B.IV.	Jiná pasiva celkem		
	PASIVA CELKEM	**360**	**15**

Člen statutárního orgánu, jehož podpisový záznam byl připojen k účetní závěrce:	Špitálníková Nina

Daňový subjekt:	o.s. Paradox
IČ / DIČ:	CZ22663568
Sídlo účetní jednotky:	Plynární 23/1096, 17000 PRAHA 7

Vybrané údaje z Výkazu zisku a ztráty pro účetní jednotky, u kterých hlavním předmětem činnosti není podnikání, ve zkráceném rozsahu

ke dni 31.12.2017

(v celých tisících Kč)

	Název položky	činnost hlavní	činnost hospodářská	celkem
		1	2	3
A.	Náklady			
A.I.	Spotřebované nákupy a nakupované služby	**6133**		**6133**
A.II.	Změna stavu zásob vlastní činnosti a aktivace			
A.III.	Osobní náklady			
A.IV.	Daně a poplatky			
A.V.	Ostatní náklady	**28**		**28**
A.VI.	Odpisy, prodaný majetek, tvorba a použití rezerv a opravných položek			
A.VII.	Poskytnuté příspěvky			
A.VIII.	Daň z příjmů			
	Náklady celkem	**6161**		**6161**
B.	Výnosy			
B.I.	Provozní dotace	**2211**		**2211**
B.II.	Přijaté příspěvky	**57**		**57**
B.III.	Tržby za vlastní výkony a za zboží	**3864**		**3864**
B.IV.	Ostatní výnosy			
B.V.	Tržby z prodeje majetku			
	Výnosy celkem	**6132**		**6132**
C.	Výsledek hospodaření před zdaněním	**-29**		**-29**
D.	Výsledek hospodaření po zdanění	**-29**		**-29**

Člen statutárního orgánu, jehož podpisový záznam byl připojen k účetní závěrce:	Špitálníková Nina